



**CONSEJO ASESOR DE LA AGENCIA
PARA EL ACEITE DE OLIVA.**

GRUPO DE ANÁLISIS DE MERCADO

**INFORME DE LA A.A.O. SOBRE EL
MERCADO DEL ACEITE DE OLIVA Y
EL DE LA ACEITUNA DE MESA
(CAMPAÑA 2010/2011)**

Enero 2011

(Datos a 31 de diciembre de 2010)

INDICE

I MERCADO DEL ACEITE DE OLIVA

II MERCADO DE ACEITUNA DE MESA

I MERCADO DEL ACEITE DE OLIVA

1. ACEITES. ORIGEN Y DESTINO DE LOS RECURSOS DEL MERCADO DEL ACEITE DE OLIVA.

- 1.1 BALANCE DE EXISTENCIAS FÍSICAS (CAMPAÑA 20010/2011).**
- 1.2 CUADROS Y GRÁFICOS COMPARATIVOS DE LAS CINCO ÚLTIMAS CAMPAÑAS.**
- 1.3 CUADROS Y GRÁFICOS COMPARATIVOS DE EXISTENCIAS EN LAS CINCO ÚLTIMAS CAMPAÑAS.**
- 1.4 PRODUCCIÓN ACUMULADA.**
- 1.5 GRÁFICOS COMPARATIVOS CON LA MEDIA DE LAS CUATRO ÚLTIMAS CAMPAÑAS.**

2. ALMAZARAS.

- 2.1 BALANCE DE CAMPAÑA.**
- 2.2 ACEITE PRODUCIDO EN ALMAZARAS.**
 - 2.2.1 ACEITE PRODUCIDO EN ALMAZARAS COOPERATIVAS.**
 - 2.2.2 ACEITE PRODUCIDO EN ALMAZARAS INDUSTRIALES.**
- 2.3 ALMAZARAS POR TIPO. PRODUCCIÓN.**
 - 2.3.1 PRODUCCIÓN POR TIPO ENTRE CAMPAÑAS. GRÁFICO.**
- 2.4 RENDIMIENTO EN ACEITE.**
 - 2.4.1 RENDIMIENTO EN ACEITE POR SISTEMAS DE EXTRACCIÓN.**
- 2.5 RESUMEN ANUAL DE SALIDAS EN ALMAZARAS.**
 - 2.5.1 RESUMEN ANUAL DE SALIDAS EN ALMAZARAS COOPERATIVAS.**
 - 2.5.2 RESUMEN ANUAL DE SALIDAS EN ALMAZARAS INDUSTRIALES.**
- 2.6 ACEITUNA MOLTURADA.**
 - 2.6.1 ACEITUNA MOLTURADA EN ALMAZARAS COOPERATIVAS.**
 - 2.6.2 ACEITUNA MOLTURADA EN ALMAZARAS INDUSTRIALES.**

3. ENVASADORAS.

- 3.1 SALIDAS EN ENVASADORAS EN EL MES.**
- 3.2 SALIDAS EN ENVASADORAS ACUMULADAS.**
- 3.3 RESUMEN ANUAL DE SALIDAS EN ENVASADORAS.**
- 3.4 EXISTENCIAS EN ENVASADORAS POR CALIDADES. ACEITES DE OLIVA.**
 - 3.4.1 EXISTENCIAS ACEITES DE OLIVA A GRANEL.**
 - 3.4.2 EXISTENCIAS DE ACEITE DE OLIVA ENVASADO.**

3.5 EXISTENCIAS EN ENVASADORAS POR CALIDADES. ACEITES DE ORUJO.

3.6 RESUMEN ANUAL DE EXISTENCIAS PARA LOS ACEITES DE OLIVA.

3.7 RESUMEN ANUAL DE EXISTENCIAS PARA LOS ACEITES DE ORUJO.

3.8 NÚMERO DE EMPRESAS ENVASADORAS QUE ENVÍAN DATOS.

4. EXTRACTORAS.

4.1 EXISTENCIAS DE ACEITE DE ORUJO CRUDO.

4.2 EXISTENCIAS DE ORUJO GRASO.

ORIGEN Y DESTINO DE LOS RECURSOS DEL MERCADO

DEL ACEITE DE OLIVA A 31/12/2010

(Datos en miles de toneladas)

<u>I. Origen</u>	<u>dic-10</u>	<u>dic-09</u>
Existencias a inicio campaña.....	420,6	285,7
En Almazaras y FPCO.....	299,3	
En Envasad/Refiner/Operadores..	121,3	
Producción.....	523,1	406,0
Importaciones.....	<u>11,1</u>	<u>14,0</u>
Total	954,8	705,7
<u>II. Destino</u>		
Mercado Interior aparente.....	121,7	122,1
Exportaciones.....	224,4	149,0
Existencias a final de diciembre	608,7	434,6
En Almazaras y FPCO.....	472,7	
En Envasad/Refiner/Operadores..	136,0	
Total	954,8	705,7

1.2 CUADROS Y GRÁFICOS COMPARATIVOS DE LAS ÚLTIMAS CINCO CAMPAÑAS

PRODUCCION

	2006/07	2007/08	2008/09	2009/10	2010/11
OCTUBRE					6,3
NOVIEMBRE	63,8	88,9	104,4	133,1	96,1
DICIEMBRE	359,3	414,7	319,1	272,9	420,7
ENERO	414,0	458,1	302,2	457,2	
FEBRERO	172,3	208,6	229,5	224,3	
MARZO	89,3	55,7	65,7	264,4	
ABRIL	8,6	6,9	4,7	42,0	
MAYO	4,1	3,2	4,4	7,1	
JUNIO					
JULIO					
AGOSTO					
SEPTIEMBRE					
	1.111,4	1.236,1	1.030,0	1.401,0	523,1

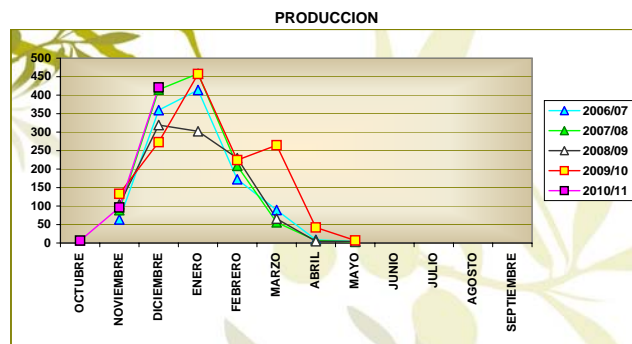

IMPORTACIONES

	2006/07	2007/08	2008/09	2009/10	2010/11
OCTUBRE	6,0	3,1	1,4	3,1	0,7
NOVIEMBRE	18,7	1,3	1,5	2,7	3,4
DICIEMBRE	8,2	4,7	1,8	8,2	7,0
ENERO	6,6	8,2	7,2	5,2	
FEBRERO	7,7	6,4	5,6	5,6	
MARZO	8,7	11,6	3,1	5,7	
ABRIL	8,8	5,3	2,7	3,5	
MAYO	6,6	7,4	3,5	2,3	
JUNIO	5,3	3,0	2,8	3,3	
JULIO	3,0	6,0	2,2	2,7	
AGOSTO	1,2	2,0	2,5	1,9	
SEPTIEMBRE	2,6	2,4	4,6	2,8	
	83,4	61,4	38,9	47,0	11,1

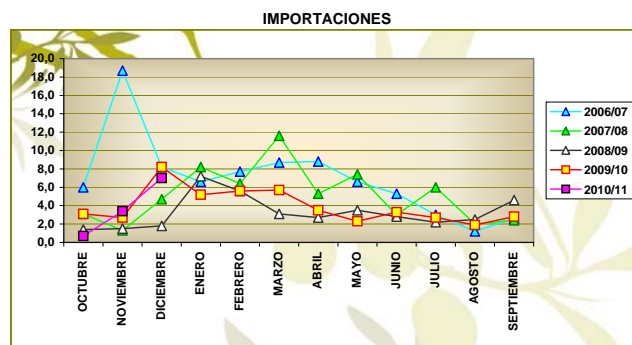

EXPORTACIONES

	2006/07	2007/08	2008/09	2009/10	2010/11
OCTUBRE	46,5	67,2	66,2	49,9	79,3
NOVIEMBRE	45,9	62,0	51,2	51,1	75,1
DICIEMBRE	41,5	48,1	46,2	48,0	70,0
ENERO	44,9	51,5	41,8	58,8	
FEBRERO	47,1	53,8	46,0	65,3	
MARZO	62,8	47,5	57,6	69,1	
ABRIL	46,1	48,7	53,0	68,1	
MAYO	51,4	52,8	54,2	67,1	
JUNIO	52,7	49,4	74,8	74,6	
JULIO	49,3	66,2	68,4	82,2	
AGOSTO	43,7	56,4	49,6	67,5	
SEPTIEMBRE	59,5	62,5	66,3	78,4	
	591,4	666,1	675,3	780,1	224,4

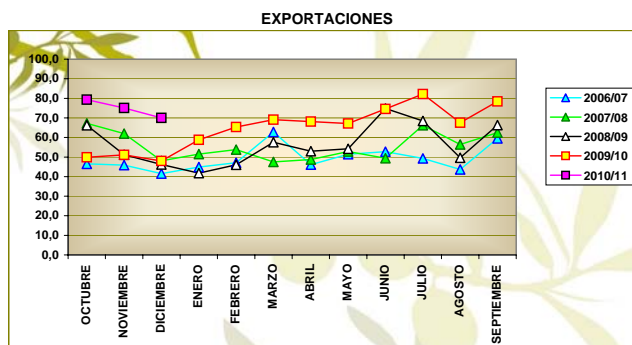

MERCADO INTERIOR APARENTE

	2006/07	2007/08	2008/09	2009/10	2010/11
OCTUBRE	36,8	44,1	36,4	33,7	41,6
NOVIEMBRE	55,5	46,9	32,7	41,6	38,4
DICIEMBRE	49,3	44,0	43,8	46,8	41,7
ENERO	58,2	61,1	61,5	42,2	
FEBRERO	53,1	50,7	47,6	46,6	
MARZO	48,0	46,2	39,9	60,3	
ABRIL	42,2	48,0	45,7	48,6	
MAYO	50,1	39,0	50,8	50,3	
JUNIO	36,9	40,5	45,3	39,5	
JULIO	45,8	40,5	53,3	44,4	
AGOSTO	43,5	34,8	38,1	38,8	
SEPTIEMBRE	40,4	41,7	38,5	40,2	
	559,8	537,5	533,6	533,0	121,7

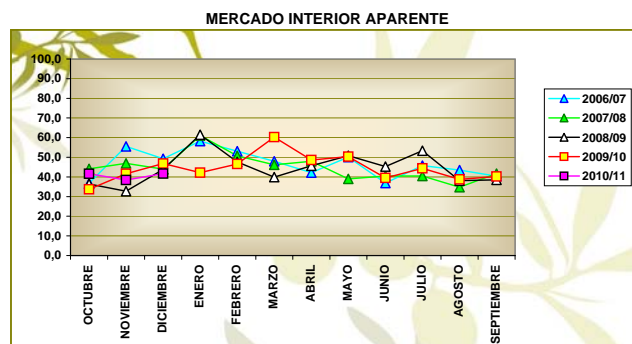

MERCADO TOTAL

	2006/07	2007/08	2008/09	2009/10	2010/11
OCTUBRE	83,3	111,3	102,6	83,6	120,9
NOVIEMBRE	101,4	108,9	83,9	92,7	113,5
DICIEMBRE	90,8	92,1	90,0	94,8	111,7
ENERO	103,1	112,6	103,3	101,0	
FEBRERO	100,2	104,5	93,6	111,9	
MARZO	110,8	93,7	97,5	129,4	
ABRIL	88,3	96,7	98,7	116,7	
MAYO	101,5	91,8	105,0	117,4	
JUNIO	89,6	89,9	120,1	114,1	
JULIO	95,1	106,7	121,7	126,6	
AGOSTO	87,2	91,2	87,7	106,3	
SEPTIEMBRE	99,9	104,2	104,8	118,6	
	1.151,2	1.203,6	1.208,9	1.313,1	346,1

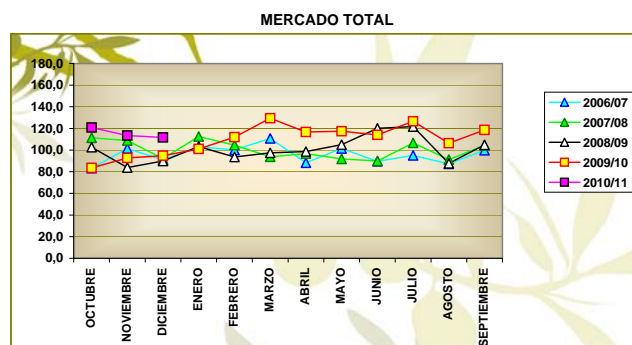

1.3 CUADROS Y GRÁFICOS COMPARATIVOS DE LAS CINCO ÚLTIMAS CAMPAÑAS

EXISTENCIAS EN ALMAZARAS Y PATRIMONIO

	2006/07	2007/08	2008/09	2009/10	2010/11
OCTUBRE	130,6	127,1	213,6	111,5	188,1
NOVIEMBRE	116,0	115,6	227,7	157,0	167,2
DICIEMBRE	388,2	440,1	452,6	335,8	472,7
ENERO	676,8	752,9	650,1	684,5	
FEBRERO	735,5	841,5	785,1	776,8	
MARZO	698,3	809,6	752,5	914,1	
ABRIL	631,5	734,8	668,3	847,0	
MAYO	553,0	658,7	571,9	741,3	
JUNIO	477,5	584,8	454,0	629,2	
JULIO	397,6	482,1	339,9	512,6	
AGOSTO	328,1	413,2	255,0	413,2	
SEPTIEMBRE	236,9	312,7	169,2	299,3	

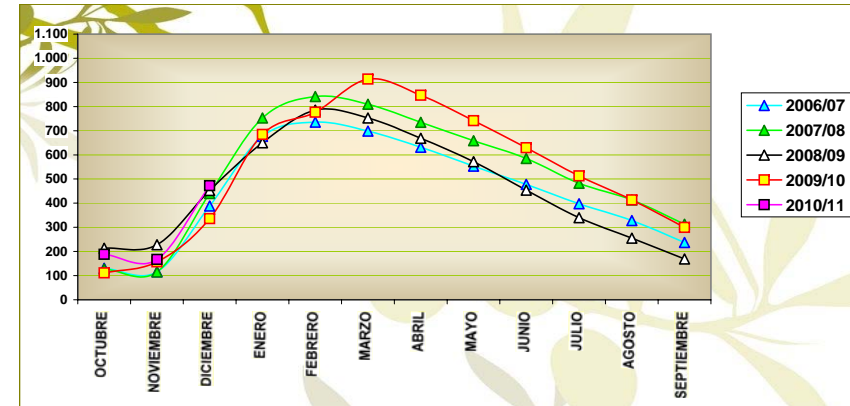

EXISTENCIAS EN ENVASADORAS Y PATRIMONIO

	2006/07	2007/08	2008/09	2009/10	2010/11
OCTUBRE	79,5	96,5	111,5	93,7	118,6
NOVIEMBRE	76,0	89,3	118,8	91,3	125,5
DICIEMBRE	80,5	92,1	124,8	98,8	136,0
ENERO	109,4	133,0	133,4	111,5	
FEBRERO	130,5	154,9	139,9	137,2	
MARZO	154,9	160,4	143,8	140,6	
ABRIL	150,8	150,7	136,7	136,5	
MAYO	138,5	145,6	136,0	134,2	
JUNIO	129,7	132,6	136,6	135,5	
JULIO	117,5	134,6	131,2	128,2	
AGOSTO	101,0	114,3	130,9	123,2	
SEPTIEMBRE	94,9	113,0	116,5	121,3	

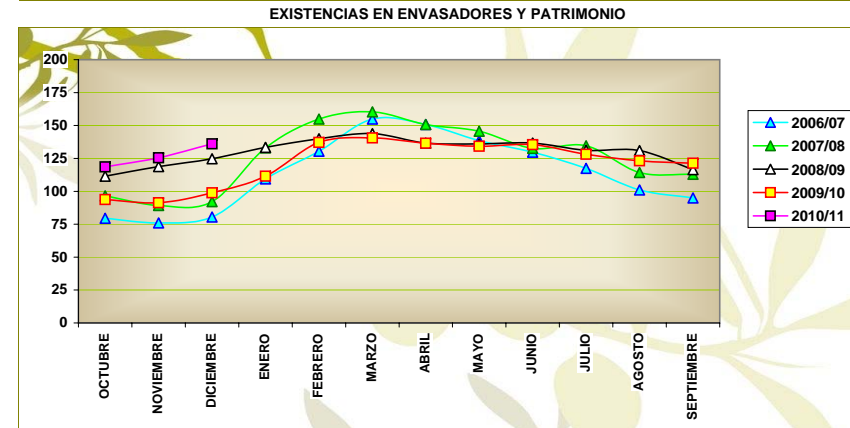

EXISTENCIAS TOTALES

	2006/07	2007/08	2008/09	2009/10	2010/11
OCTUBRE	210,1	223,6	325,1	205,2	306,7
NOVIEMBRE	192,0	204,9	346,5	248,3	292,7
DICIEMBRE	468,7	532,2	577,4	434,6	608,7
ENERO	786,2	885,9	783,5	796,0	
FEBRERO	866,0	996,4	925,0	914,0	
MARZO	853,2	970,0	896,3	1.054,7	
ABRIL	782,3	885,5	805,0	983,5	
MAYO	691,5	804,3	707,9	875,5	
JUNIO	607,2	717,4	590,6	764,7	
JULIO	515,1	616,7	471,1	640,8	
AGOSTO	429,1	527,5	385,9	536,4	
SEPTIEMBRE	331,8	425,7	285,7	420,6	

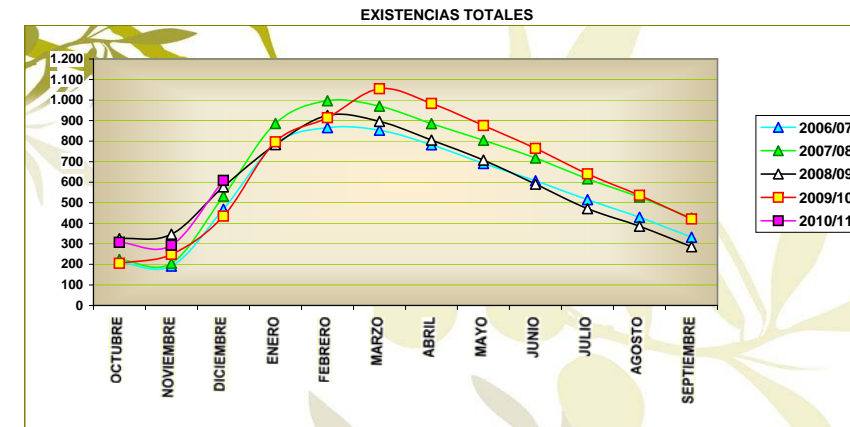

1.4 CUADROS ACUMULADOS

PRODUCCION ACUMULADA

	2006/07	2007/08	2008/09	2009/10	2010/11	% 2010 s. 2009	% 2010 s. Media tres	% 2010 s. Media cuatro
OCTUBRE					6,3			
NOVIEMBRE	63,8	88,9	104,4	133,1	102,4	-23,1	-5,9	5,0
DICIEMBRE	423,1	503,6	423,5	406,0	523,1	28,8	17,7	19,1
ENERO	837,1	961,7	725,7	863,2				
FEBRERO	1.009,4	1.170,3	955,2	1.087,5				
MARZO	1.098,7	1.226,0	1.020,9	1.351,9				
ABRIL	1.107,3	1.232,9	1.025,6	1.393,9				
MAYO	1.111,4	1.236,1	1.030,0	1.401,0				
JUNIO	1.111,4	1.236,1	1.030,0	1.401,0				
JULIO	1.111,4	1.236,1	1.030,0	1.401,0				
AGOSTO	1.111,4	1.236,1	1.030,0	1.401,0				
SEPTIEMBRE	1.111,4	1.236,1	1.030,0	1.401,0				

IMPORTACION ACUMULADA

	2006/07	2007/08	2008/09	2009/10	2010/11	% 2010 s. 2009	% 2010 s. Media tres	% 2010 s. Media cuatro
OCTUBRE	6,0	3,1	1,4	3,1	0,7	-77,4	-72,4	-79,4
NOVIEMBRE	24,7	4,4	2,9	5,8	4,1	-29,3	-6,1	-56,6
DICIEMBRE	32,9	9,1	4,7	14,0	11,1	-20,7	19,8	-26,9
ENERO	39,5	17,3	11,9	19,2				
FEBRERO	47,2	23,7	17,5	24,8				
MARZO	55,9	35,3	20,6	30,5				
ABRIL	64,7	40,6	23,3	34,0				
MAYO	71,3	48,0	26,8	36,3				
JUNIO	76,6	51,0	29,6	39,6				
JULIO	79,6	57,0	31,8	42,3				
AGOSTO	80,8	59,0	34,3	44,2				
SEPTIEMBRE	83,4	61,4	38,9	47,0				

EXPORTACION ACUMULADA

	2006/07	2007/08	2008/09	2009/10	2010/11	% 2010 s. 2009	% 2010 s. Media tres	% 2010 s. Media cuatro
OCTUBRE	46,5	67,2	66,2	49,9	79,3	58,9	29,8	38,0
NOVIEMBRE	92,4	129,2	117,4	101,0	154,4	52,9	33,3	40,4
DICIEMBRE	133,9	177,3	163,6	149,0	224,4	50,6	37,4	43,9
ENERO	178,8	228,8	205,4	207,8				
FEBRERO	225,9	282,6	251,4	273,1				
MARZO	288,7	330,1	309,0	342,2				
ABRIL	334,8	378,8	362,0	410,3				
MAYO	386,2	431,6	416,2	477,4				
JUNIO	438,9	481,0	491,0	552,0				
JULIO	488,2	547,2	559,4	634,2				
AGOSTO	531,9	603,6	609,0	701,7				
SEPTIEMBRE	591,4	666,1	675,3	780,1				

MERCADO INTERIOR APARENTE ACUMULADO

	2006/07	2007/08	2008/09	2009/10	2010/11	% 2010 s. 2009	% 2010 s. Media tres	% 2010 s. Media cuatro
OCTUBRE	36,8	44,1	36,4	33,7	41,6	23,4	9,3	10,2
NOVIEMBRE	92,3	91,0	69,1	75,3	80,0	6,2	2,0	-2,3
DICIEMBRE	141,6	135,0	112,9	122,1	121,7	-0,3	-1,3	-4,8
ENERO	199,8	196,1	174,4	164,3				
FEBRERO	252,9	246,8	222,0	210,9				
MARZO	300,9	293,0	261,9	271,2				
ABRIL	343,1	341,0	307,6	319,8				
MAYO	393,2	380,0	358,4	370,1				
JUNIO	430,1	420,5	403,7	409,6				
JULIO	475,9	461,0	457,0	454,0				
AGOSTO	519,4	495,8	495,1	492,8				
SEPTIEMBRE	559,8	537,5	533,6	533,0				

MERCADO TOTAL ACUMULADO

	2006/07	2007/08	2008/09	2009/10	2010/11	% 2010 s. 2009	% 2010 s. Media tres	% 2010 s. Media cuatro
OCTUBRE	83,3	111,3	102,6	83,6	120,9	44,6	21,9	27,0
NOVIEMBRE	184,7	220,2	186,5	176,3	234,4	33,0	20,6	22,1
DICIEMBRE	275,5	312,3	276,5	271,1	346,1	27,7	20,7	21,9
ENERO	378,6	424,9	379,8	372,1				
FEBRERO	478,8	529,4	473,4	484,0				
MARZO	589,6	623,1	570,9	613,4				
ABRIL	677,9	719,8	669,6	730,1				
MAYO	779,4	811,6	774,6	847,5				
JUNIO	869,0	901,5	894,7	961,6				
JULIO	964,1	1.008,2	1.016,4	1.088,2				
AGOSTO	1.051,3	1.099,4	1.104,1	1.194,5				
SEPTIEMBRE	1.151,2	1.203,6	1.208,9	1.313,1				

1.5 GRÁFICOS COMPARATIVOS CON LA MEDIA DE LAS CUATRO ÚLTIMAS CAMPAÑAS

PRODUCCION

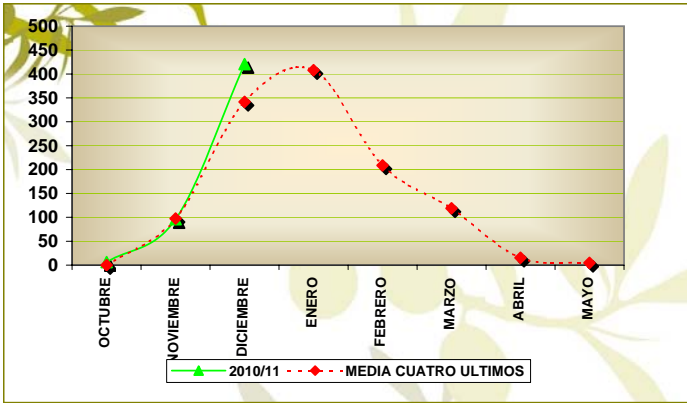

% VARIACION : 19,14

IMPORTACIONES

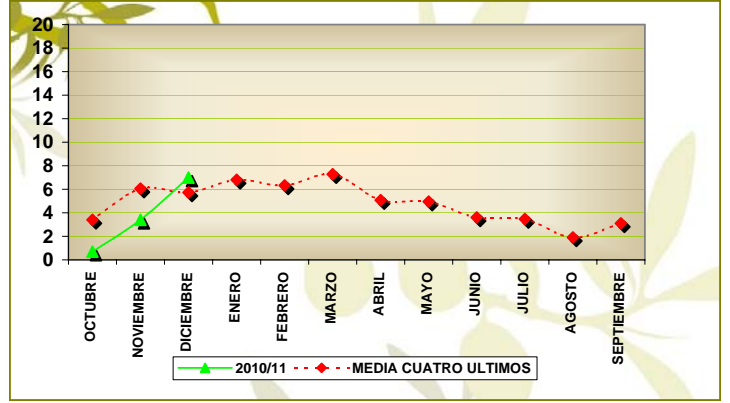

% VARIACION : -26,85

MERCADO INTERIOR APARENTE

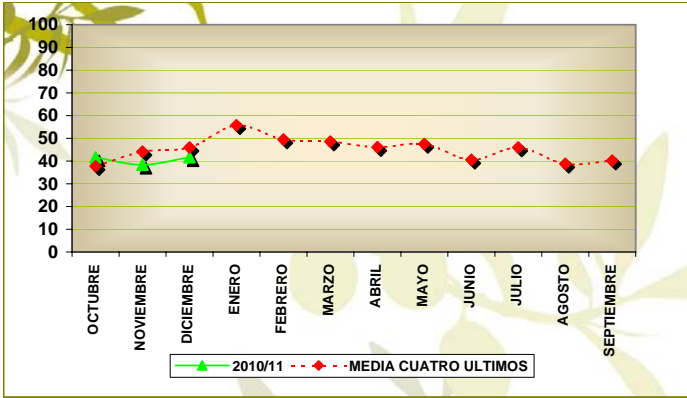

% VARIACION : -4,85

M.M.: 40,57

EXPORTACIONES

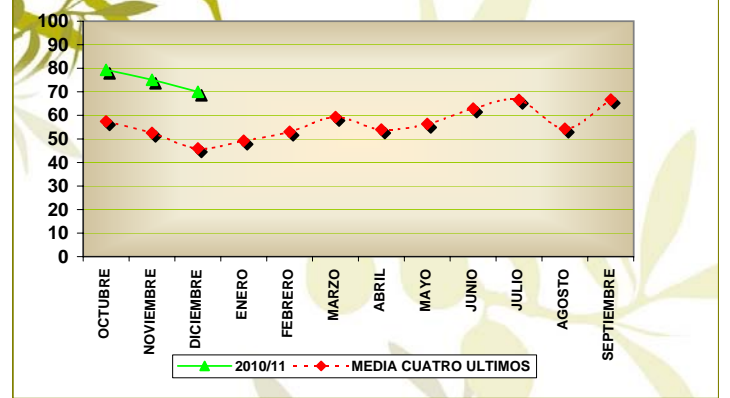

% VARIACION : 43,89

M.M.: 74,80

EXISTENCIAS ALMAZARAS (INCLUIDO FPCO)

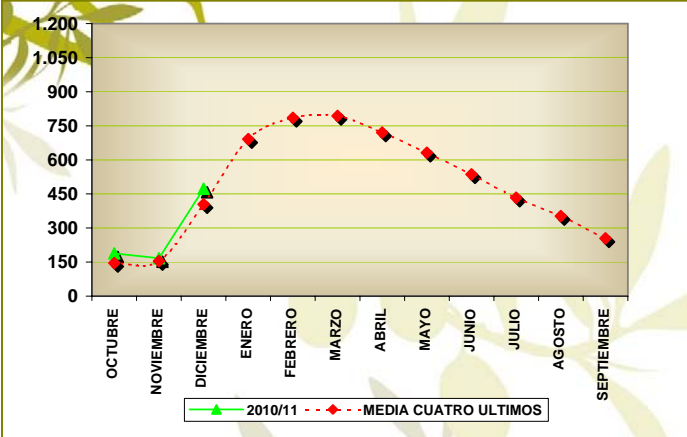

% VARIACION : 16,95

EXISTENCIAS TOTALES

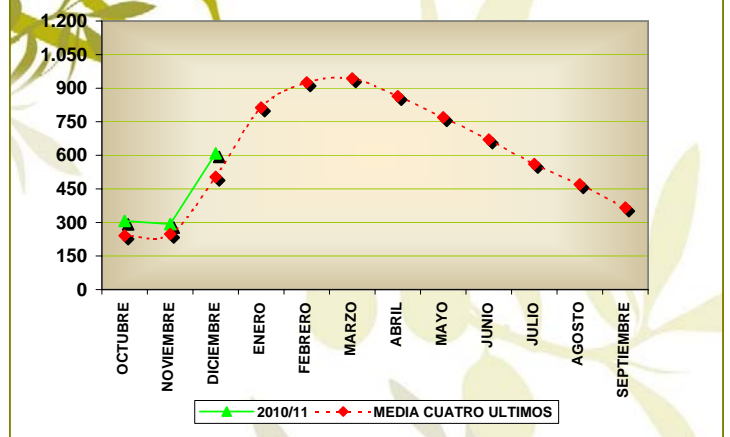

% VARIACION : 20,96

MENSUAL

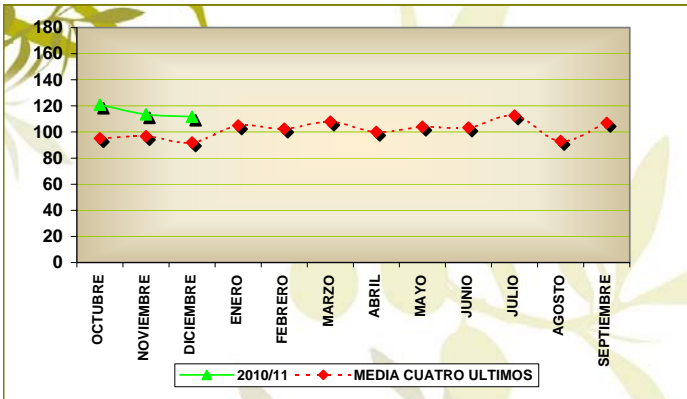

MEDIA MENSUAL 2010: 115,37

MERCADO TOTAL

ACUMULADO

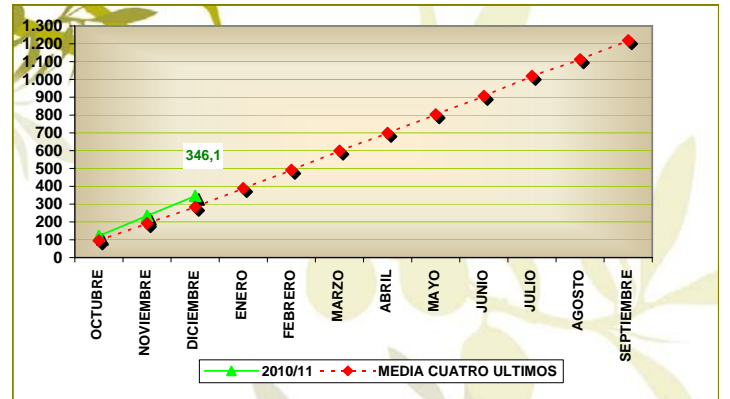

% VARIACION : 21,93

2.1 Almazaras. Balance de Campaña

CAMPAÑA 2010 / 2011 MES DICIEMBRE

Fecha de Emisión de Datos : 24 de ENERO de 2011

CC. AA	PROVINCIA	ALMAZARAS		EXIST. A 1 DE OCTUBRE	ENTRADAS		SALIDAS TOTALES	EXISTENCIAS FINALES
		* Nº TOTAL	** Nº DE DATOS (-%)		PRODUCCION	ADQUIRIDO		
ANDALUCIA	ALMERIA	26	24 (92%)	1.191,2	8.056,8		3.984,9	5.263,1
	CADIZ	13	11 (85%)	694,8	5.485,8	13,9	1.731,6	4.462,9
	CORDOBA	183	174 (95%)	48.218,3	98.493,0	6.134,9	67.239,3	85.606,9
	GRANADA	111	98 (88%)	31.334,3	37.021,7	237,1	27.703,8	40.889,3
	HUELVA	17	17 (100%)	1.153,6	4.492,0		2.052,8	3.592,8
	JAEN	326	317 (97%)	149.898,0	164.382,1	4.737,9	150.670,1	168.347,9
	MALAGA	66	63 (95%)	5.266,7	24.243,7	28,7	10.702,9	18.836,3
	SEVILLA	76	75 (99%)	12.966,8	49.330,3	3.026,3	25.683,3	39.640,1
	TOTAL :	818	779 (95%)	250.723,8	391.505,3	14.178,7	289.768,7	366.639,1
ARAGON	HUESCA	29	29 (100%)	206,9	1.837,6	32,2	1.235,3	841,5
	TERUEL	31	27 (87%)	992,9	2.508,1	97,3	994,2	2.604,1
	ZARAGOZA	42	38 (90%)	902,2	3.642,9	23,9	1.470,2	3.098,8
	TOTAL :	102	94 (92%)	2.102,0	7.988,6	153,4	3.699,6	6.544,4
BALEARES	BALEARES	10	8 (80%)	43,1	465,2		308,0	200,2
	TOTAL :	10	8 (80%)	43,1	465,2		308,0	200,2
C. VALENCIANA	ALICANTE	33	31 (94%)	1.353,3	4.432,2	7,7	2.494,7	3.298,5
	CASTELLON	51	41 (80%)	546,7	6.118,8	27,8	2.877,4	3.816,0
	VALENCIA	46	43 (93%)	675,3	7.823,1		3.019,0	5.479,4
	TOTAL :	130	115 (88%)	2.575,3	18.374,1	35,6	8.391,1	12.593,9
CASTILLA LA MANCHA	ALBACETE	32	31 (97%)	1.886,2	5.228,1	17,1	3.218,7	3.912,7
	CIUDAD REAL	74	69 (93%)	5.010,1	15.110,9	181,5	5.110,1	15.192,4
	CUENCA	22	20 (91%)	1.224,9	1.262,0	2,5	542,1	1.947,3
	GUADALAJARA	7	6 (86%)	472,8	756,6	1,9	608,7	622,5
	TOLEDO	104	95 (91%)	9.205,1	9.827,3	147,8	8.853,2	10.327,0
	TOTAL :	239	221 (92%)	17.799,1	32.184,9	350,7	18.332,7	32.001,9
CASTILLA Y LEON	AVILA	9	9 (100%)	96,7	504,3		32,9	568,1
	SALAMANCA	5	5 (100%)	3,7	269,8		95,5	178,0
	ZAMORA	1	1 (100%)		29,7			29,7
	TOTAL :	15	15 (100%)	100,3	803,8		128,4	775,7
CATALUÑA	BARCELONA	15	14 (93%)	26,8	675,3	31,3	655,9	77,4
	GIRONA	11	10 (91%)	61,3	605,2	3,9	335,9	334,5
	LLEIDA	57	50 (88%)	322,4	8.155,4	277,1	4.892,6	3.862,3
	TARRAGONA	120	100 (83%)	1.371,5	16.618,8	110,9	10.629,2	7.472,0
	TOTAL :	203	174 (86%)	1.781,9	26.054,7	423,2	16.513,6	11.746,1
EXTREMADURA	BADAJOS	76	73 (96%)	3.970,9	28.547,8	1.446,0	12.943,1	21.021,6
	CACERES	41	38 (93%)	1.460,6	4.838,1	318,4	2.778,3	3.838,8
	TOTAL :	117	111 (95%)	5.431,5	33.385,8	1.764,4	15.721,4	24.860,3
GALICIA	LUGO	1	1 (100%)	,5	,6		,2	,9
	TOTAL :	1	1 (100%)	,5	,6		,2	,9
LA RIOJA	LA RIOJA	22	21 (95%)	226,1	980,5	14,9	312,5	909
	TOTAL :	22	21 (95%)	226,1	980,5	14,9	312,5	909
MADRID	MADRID	20	20 (100%)	568,8	763,3	62,6	376,3	1.018,4
	TOTAL :	20	20 (100%)	568,8	763,3	62,6	376,3	1.018,4
MURCIA	MURCIA	38	35 (92%)	1.253,5	6.732,9	338,1	4.567,9	3.756,5
	TOTAL :	38	35 (92%)	1.253,5	6.732,9	338,1	4.567,9	3.756,5
NAVARRA	NAVARRA	16	12 (75%)	486,2	3.841,7	180,8	1.085,3	3.423,4
	TOTAL :	16	12 (75%)	486,2	3.841,7	180,8	1.085,3	3.423,4
PAIS VASCO	ALAVA	4	2 (50%)		44,5		31,0	13,5
	TOTAL :	4	2 (50%)		44,5		31,0	13,5
TOTAL NACIONAL		1.735	1.608 (93%)	283.092,1	523.125,8	17.502,3	359.236,8	464.483,4

* Número de Almazaras Existentes en la Campaña.

** Número de Almazaras que han Declarado en la Campaña para el Mes Indicado.

Datos Expresados en Toneladas.

Fuente AAO.

COMUNIDAD AUTONOMA	PROVINCIA	OCTUBRE	NOVIEMBRE	DICIEMBRE	ENERO	FEBRERO	MARZO	ABRIL	TOTAL
ANDALUCIA	ALMERIA	166,1	2.501,1	5.389,6					8.056,8
	CADIZ	42,1	1.990,1	3.453,6					5.485,8
	CORDOBA	1.649,3	18.947,1	77.896,6					98.493,0
	GRANADA	20,5	3.490,9	33.510,2					37.021,7
	HUELVA	141,6	1.547,0	2.803,5					4.492,0
	JAEN	192,0	7.831,6	156.358,5					164.382,1
	MALAGA	400,9	6.746,6	17.096,2					24.243,7
	SEVILLA	1.200,1	15.516,0	32.614,2					49.330,3
	TOTAL :	3.812,5	58.570,4	329.122,4					391.505,3
ARAGON	HUESCA	4,1	939,5	894,0					1.837,6
	TERUEL		382,2	2.125,9					2.508,1
	ZARAGOZA	112,5	1.520,7	2.009,7					3.642,9
	TOTAL :	116,6	2.842,4	5.029,6					7.988,6
BALEARES	BALEARES	57,7	301,4	106,2					465,2
	TOTAL :	57,7	301,4	106,2					465,2
C. VALENCIANA	ALICANTE	26,2	1.321,1	3.084,9					4.432,2
	CASTELLON	16,1	2.552,3	3.550,5					6.118,8
	VALENCIA		2.146,4	5.676,8					7.823,1
	TOTAL :	42,3	6.019,7	12.312,2					18.374,1
CASTILLA LA MANCHA	ALBACETE	36,0	1.111,2	4.080,9					5.228,1
	CIUDAD REAL		1.395,9	13.714,9					15.110,9
	CUENCA		58,1	1.203,9					1.262,0
	GUADALAJARA	22,9	138,8	594,9					756,6
	TOLEDO	59,9	1.519,4	8.248,0					9.827,3
	TOTAL :	118,8	4.223,4	27.842,7					32.184,9
CASTILLA Y LEON	AVILA		7,5	496,9					504,3
	SALAMANCA	3,5	103,0	163,3					269,8
	ZAMORA			29,7					29,7
	TOTAL :	3,5	110,4	689,8					803,8
CATALUÑA	BARCELONA		253,7	421,6					675,3
	GIRONA	5,7	211,2	388,3					605,2
	LLEIDA	14,3	3.314,1	4.827,0					8.155,4
	TARRAGONA	107,8	7.636,7	8.874,3					16.618,8
	TOTAL :	127,9	11.415,7	14.511,1					26.054,7
EXTREMADURA	BADAJOS	476,6	6.513,7	21.557,4					28.547,8
	CACERES	647,6	1.327,5	2.863,0					4.838,1
	TOTAL :	1.124,2	7.841,2	24.420,4					33.385,8
GALICIA	LUGO		,1	,5					,6
	TOTAL :		,1	,5					,6
LA RIOJA	LA RIOJA		460,7	519,8					980,5
	TOTAL :		460,7	519,8					980,5
MADRID	MADRID		55,8	707,5					763,3
	TOTAL :		55,8	707,5					763,3
MURCIA	MURCIA	801,8	2.423,3	3.507,8					6.732,9
	TOTAL :	801,8	2.423,3	3.507,8					6.732,9
NAVARRA	NAVARRA	89,8	1.841,9	1.910,0					3.841,7
	TOTAL :	89,8	1.841,9	1.910,0					3.841,7
PAIS VASCO	ALAVA		9,6	34,9					44,5
	TOTAL :		9,6	34,9					44,5
TOTAL NACIONAL		6.294,9	96.116,2	420.714,8					523.125,8

COMUNIDAD AUTONOMA	PROVINCIA	OCTUBRE	NOVIEMBRE	DICIEMBRE	ENERO	FEBRERO	MARZO	ABRIL	TOTAL
ANDALUCIA	ALMERIA		287,0	1.067,8					1.354,8
	CADIZ	42,1	1.743,4	3.179,3					4.964,8
	CORDOBA	189,4	7.911,7	46.166,4					54.267,4
	GRANADA	,7	1.905,1	21.455,6					23.361,4
	HUELVA	77,2	1.459,1	2.644,3					4.180,6
	JAEN	42,3	3.238,7	120.384,0					123.664,9
	MALAGA	223,6	5.040,1	14.616,2					19.880,0
	SEVILLA	450,5	10.749,5	24.921,2					36.121,2
	TOTAL :	1.025,7	32.334,5	234.434,8					267.795,0
ARAGON	HUESCA		249,2	390,9					640,1
	TERUEL		108,0	1.294,2					1.402,2
	ZARAGOZA		404,0	1.020,9					1.424,9
	TOTAL :		761,2	2.706,0					3.467,1
BALEARES	BALEARES	30,7	186,6	46,6					263,9
	TOTAL :	30,7	186,6	46,6					263,9
C. VALENCIANA	ALICANTE	22,6	706,7	2.577,8					3.307,0
	CASTELLON	7,7	2.076,2	2.577,1					4.660,9
	VALENCIA		1.991,2	5.322,7					7.314,0
	TOTAL :	30,3	4.774,1	10.477,6					15.281,9
CASTILLA LA MANCHA	ALBACETE		35,1	1.487,7					1.522,8
	CIUDAD REAL		348,5	9.241,6					9.590,2
	CUENCA			701,5					701,5
	GUADALAJARA			12,7					12,7
	TOLEDO		368,7	4.809,4					5.178,1
	TOTAL :		752,3	16.252,9					17.005,2
CASTILLA Y LEON	AVILA		7,5	347,9					355,4
	SALAMANCA	3,5	44,5	29,9					78,0
	ZAMORA			29,7					29,7
	TOTAL :	3,5	52	407,5					463
CATALUÑA	BARCELONA		41,1	107,3					148,3
	GIRONA		93,1	180,7					273,8
	LLEIDA		2.063,8	3.473,6					5.537,3
	TARRAGONA	75,8	5.431,6	5.605,5					11.113,0
	TOTAL :	75,8	7.629,6	9.367,0					17.072,4
EXTREMADURA	BADAJOS	89,0	2.909,5	13.397,8					16.396,3
	CACERES	301,3	589,1	1.738,6					2.629,0
	TOTAL :	390,3	3.498,6	15.136,4					19.025,3
LA RIOJA	LA RIOJA		211,5	205,7					417,2
	TOTAL :		211,5	205,7					417,2
MADRID	MADRID		2,1	487,7					489,8
	TOTAL :		2,1	487,7					489,8
MURCIA	MURCIA	61,2	452,7	879,6					1.393,5
	TOTAL :	61,2	452,7	879,6					1.393,5
NAVARRA	NAVARRA		613,6	1.213,4					1.827,0
	TOTAL :		613,6	1.213,4					1.827,0
PAIS VASCO	ALAVA			13,5					13,5
	TOTAL :			13,5					13,5
TOTAL NACIONAL		1.617,5	51.268,8	291.628,5					344.514,8

COMUNIDAD AUTONOMA	PROVINCIA	OCTUBRE	NOVIEMBRE	DICIEMBRE	ENERO	FEBRERO	MARZO	ABRIL	TOTAL
ANDALUCIA	ALMERIA	166,1	2.214,2	4.321,8					6.702
	CADIZ		246,7	274,3					521,0
	CORDOBA	1.460,0	11.035,4	31.730,2					44.225,6
	GRANADA	19,9	1.585,8	12.054,6					13.660,3
	HUELVA	64,3	87,9	159,2					311,4
	JAEN	149,7	4.592,9	35.974,5					40.717,2
	MALAGA	177,3	1.706,5	2.480,0					4.363,8
	SEVILLA	749,6	4.766,5	7.693,0					13.209,1
	TOTAL :	2.786,8	26.235,9	94.687,6					123.710,3
ARAGON	HUESCA	4,1	690,3	503,1					1.197,5
	TERUEL		274,2	831,7					1.105,9
	ZARAGOZA	112,5	1.116,7	988,8					2.218,0
		TOTAL :	116,6	2.081,3	2.323,6				
BALEARES	BALEARES	27,0	114,7	59,6					201,3
		TOTAL :	27,0	114,7	59,6				
C. VALENCIANA	ALICANTE	3,6	614,4	507,1					1.125,2
	CASTELLON	8,4	476,1	973,4					1.457,9
	VALENCIA		155,1	354,0					509,2
		TOTAL :	12,0	1.245,6	1.834,6				
CASTILLA LA MANCHA	ALBACETE	36,0	1.076,1	2.593,2					3.705,3
	CIUDAD REAL		1.047,4	4.473,3					5.520,7
	CUENCA		58,1	502,5					560,5
	GUADALAJARA	22,9	138,8	582,2					743,9
	TOLEDO	59,9	1.150,7	3.438,6					4.649,2
		TOTAL :	118,8	3.471,1	11.589,8				
CASTILLA Y LEON	AVILA			149,0					149,0
	SALAMANCA		58,4	133,4					191,8
		TOTAL :		58,4	282,3				
CATALUÑA	BARCELONA		212,6	314,3					526,9
	GIRONA	5,7	118,1	207,6					331,4
	LLEIDA	14,3	1.250,3	1.353,4					2.618,1
	TARRAGONA	32,0	2.205,1	3.268,7					5.505,8
		TOTAL :	52,1	3.786,1	5.144,1				
EXTREMADURA	BADAJOS	387,6	3.604,2	8.159,6					12.151,4
	CACERES	346,3	738,5	1.124,4					2.209,1
		TOTAL :	733,9	4.342,7	9.284,0				
GALICIA	LUGO		,1	,5					,6
		TOTAL :		,1	,5				
LA RIOJA	LA RIOJA		249,2	314,2					563,4
		TOTAL :		249,2	314,2				
MADRID	MADRID		53,7	219,8					273,5
		TOTAL :		53,7	219,8				
MURCIA	MURCIA	740,6	1.970,6	2.628,2					5.339,4
		TOTAL :	740,6	1.970,6	2.628,2				
NAVARRA	NAVARRA	89,8	1.228,3	696,7					2.014,7
		TOTAL :	89,8	1.228,3	696,7				
PAIS VASCO	ALAVA		9,6	21,4					31,0
		TOTAL :		9,6	21,4				
TOTAL NACIONAL		4.677,4	44.847,4	129.086,3					178.611,1

COMUNIDAD AUTONOMA	PROVINCIA	ALMAZARAS Nº *			PRODUCCIÓN		
		TOTALES	COOPERATIVAS	INDUSTRIALES	TOTALES	COOPERATIVAS	INDUSTRIALES
ANDALUCIA	ALMERIA	25	5 (20%)	20 (80%)	8.056,8	1.354,8 (17%)	6.702 (83%)
	CADIZ	12	5 (42%)	7 (58%)	5.485,8	4.964,8 (91%)	521,0 (10%)
	CORDOBA	178	74 (42%)	104 (58%)	98.493,0	54.267,4 (55%)	44.225,6 (45%)
	GRANADA	110	46 (42%)	64 (58%)	37.021,7	23.361,4 (63%)	13.660,3 (37%)
	HUELVA	17	15 (88%)	2 (12%)	4.492,0	4.180,6 (93%)	311,4 (7%)
	JAEN	325	194 (60%)	131 (40%)	164.382,1	123.664,9 (75%)	40.717,2 (25%)
	MALAGA	65	43 (66%)	22 (34%)	24.243,7	19.880,0 (82%)	4.363,8 (18%)
	SEVILLA	77	49 (64%)	28 (36%)	49.330,3	36.121,2 (73%)	13.209,1 (27%)
	TOTAL CCAA :	809	431 (53%)	378 (47%)	391.505,3	267.795,0 (68%)	123.710,3 (32%)
ARAGON	HUESCA	29	11 (38%)	18 (62%)	1.837,6	640,1 (35%)	1.197,5 (65%)
	TERUEL	30	17 (57%)	13 (43%)	2.508,1	1.402,2 (56%)	1.105,9 (44%)
	ZARAGOZA	41	24 (59%)	17 (41%)	3.642,9	1.424,9 (39%)	2.218,0 (61%)
	TOTAL CCAA :	100	52 (52%)	48 (48%)	7.988,6	3.467,1 (43%)	4.521,4 (57%)
BALEARES	BALEARES	10	4 (40%)	6 (60%)	465,2	263,9 (57%)	201,3 (43%)
	TOTAL CCAA :	10	4 (40%)	6 (60%)	465,2	263,9 (57%)	201,3 (43%)
C. VALENCIANA	ALICANTE	32	23 (72%)	9 (28%)	4.432,2	3.307,0 (75%)	1.125,2 (25%)
	CASTELLON	48	39 (81%)	9 (19%)	6.118,8	4.660,9 (76%)	1.457,9 (24%)
	VALENCIA	44	39 (89%)	5 (11%)	7.823,1	7.314,0 (93%)	509,2 (7%)
	TOTAL CCAA :	124	101 (81%)	23 (19%)	18.374,2	15.281,9 (83%)	3.092,2 (17%)
CASTILLA LA MANCHA	ALBACETE	32	12 (38%)	20 (63%)	5.228,1	1.522,8 (29%)	3.705,3 (71%)
	CIUDAD REAL	73	42 (58%)	31 (42%)	15.110,9	9.590,2 (63%)	5.520,7 (37%)
	CUENCA	22	12 (55%)	10 (45%)	1.262,0	701,5 (56%)	560,5 (44%)
	GUADALAJAR A	7	2 (29%)	5 (71%)	756,6	12,7 (2%)	743,9 (98%)
	TOLEDO	102	55 (54%)	47 (46%)	9.827,3	5.178,1 (53%)	4.649,2 (47%)
	TOTAL CCAA :	236	123 (52%)	113 (48%)	32.184,9	17.005,2 (53%)	15.179,6 (47%)
CASTILLA Y LEON	AVILA	9	6 (67%)	3 (33%)	504,3	355,4 (70%)	149,0 (30%)
	SALAMANCA	5	3 (60%)	2 (40%)	269,8	78,0 (29%)	191,8 (71%)
	ZAMORA	1	1 (100%)	(0%)	29,7	29,7 (100%)	
	TOTAL CCAA :	15	10 (67%)	5 (33%)	803,8	463 (58%)	340,8 (42%)
CATALUÑA	BARCELONA	15	4 (27%)	11 (73%)	675,3	148,3 (22%)	526,9 (78%)
	GIRONA	11	3 (27%)	8 (73%)	605,2	273,8 (45%)	331,4 (55%)
	LLEIDA	54	29 (54%)	25 (46%)	8.155,4	5.537,3 (68%)	2.618,1 (32%)
	TARRAGONA	117	74 (63%)	43 (37%)	16.618,8	11.113,0 (67%)	5.505,8 (33%)
	TOTAL CCAA :	197	110 (56%)	87 (44%)	26.054,7	17.072,4 (66%)	8.982,2 (34%)
EXTREMADURA	BADAJOS	76	37 (49%)	39 (51%)	28.547,8	16.396,3 (57%)	12.151,4 (43%)
	CACERES	39	20 (51%)	19 (49%)	4.838,1	2.629,0 (54%)	2.209,1 (46%)
	TOTAL CCAA :	115	57 (50%)	58 (50%)	33.385,8	19.025,3 (57%)	14.360,5 (43%)
GALICIA	LUGO	1	0 (0%)	1 (100%)	,6		,6 (100%)
	TOTAL CCAA :	1	0 (0%)	1 (100%)	,6	(0%)	,6 (100%)
LA RIOJA	LA RIOJA	22	13 (59%)	9 (41%)	980,5	417,2 (43%)	563,4 (57%)
	TOTAL CCAA :	22	13 (59%)	9 (41%)	980,5	417,2 (43%)	563,4 (57%)
MADRID	MADRID	20	12 (60%)	8 (40%)	763,3	489,8 (64%)	273,5 (36%)
	TOTAL CCAA :	20	12 (60%)	8 (40%)	763,3	489,8 (64%)	273,5 (36%)
MURCIA	MURCIA	36	8 (22%)	28 (78%)	6.732,9	1.393,5 (21%)	5.339,4 (79%)
	TOTAL CCAA :	36	8 (22%)	28 (78%)	6.732,9	1.393,5 (21%)	5.339,4 (79%)
NAVARRA	NAVARRA	14	8 (57%)	6 (43%)	3.841,7	1.827,0 (48%)	2.014,7 (52%)
	TOTAL CCAA :	14	8 (57%)	6 (43%)	3.841,7	1.827,0 (48%)	2.014,7 (52%)
PAIS VASCO	ALAVA	3	1 (33%)	2 (67%)	44,5	13,5 (30%)	31,0 (70%)
	TOTAL CCAA :	3	1 (33%)	2 (67%)	44,5	13,5 (30%)	31,0 (70%)
TOTAL NACIONAL		1.702	930 (55%)	772 (45%)	523.125,9	344.514,8 (66%)	178.611,1 (34%)



* Almazaras que han notificado su producción al menos una vez en la campaña.

Datos Expresados en Toneladas

Fuente AAO.

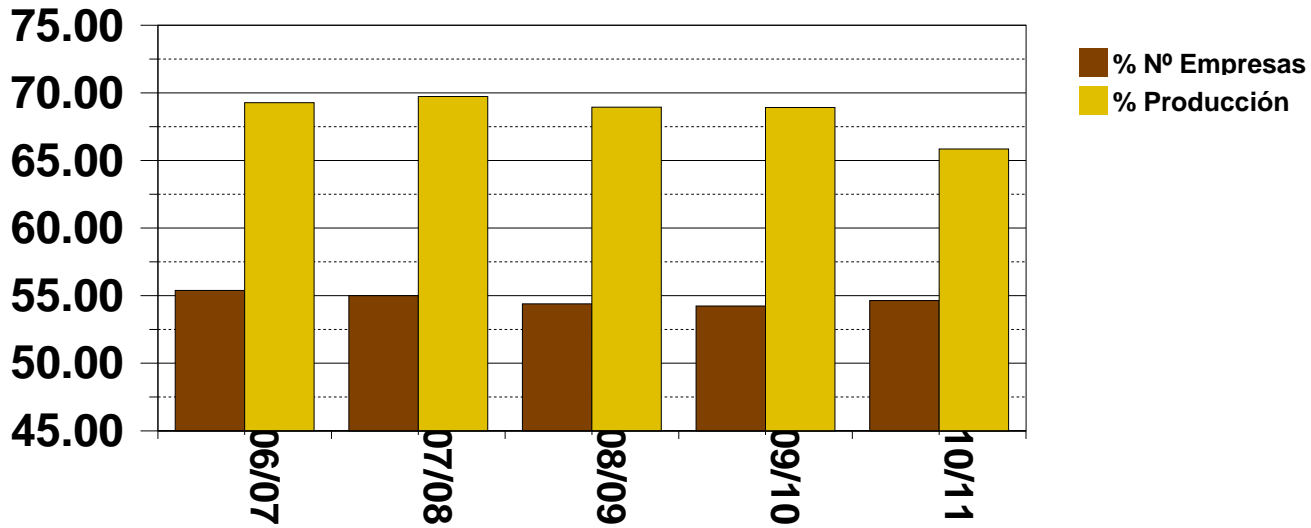

ALMAZARAS COOPERATIVAS

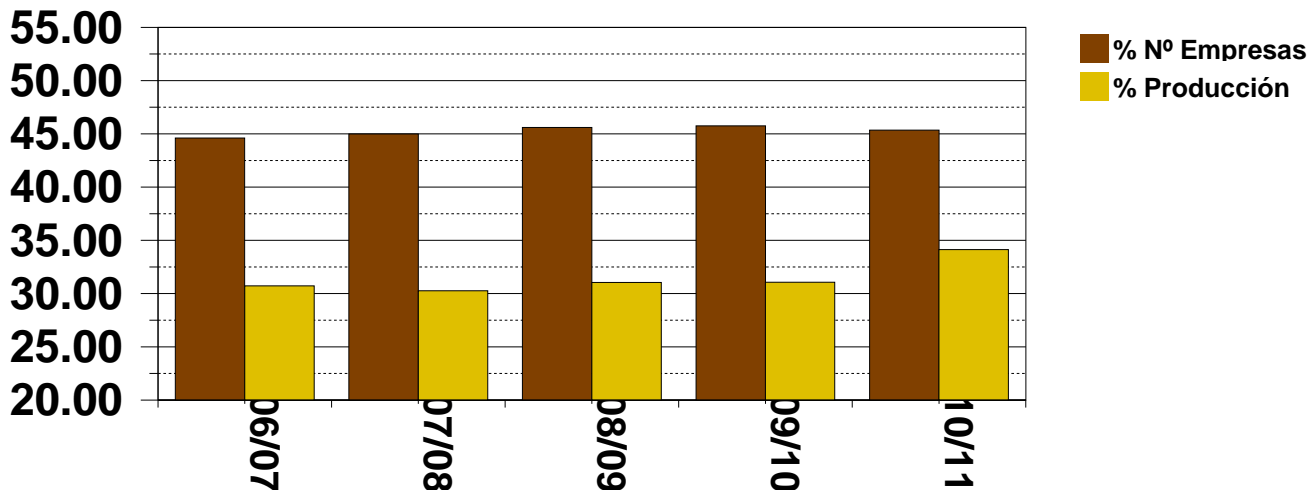

Campaña	06/07	07/08	08/09	09/10	10/11
 Número %	55,39	55,01	54,39	54,24	54,64
 Producción %	69,27	69,73	68,94	68,92	65,86

ALMAZARAS INDUSTRIALES



Campaña	06/07	07/08	08/09	09/10	10/11
 Número %	44,61	44,99	45,61	45,76	45,36
 Producción %	30,73	30,27	31,06	31,08	34,14

COMUNIDAD AUTONOMA	PROVINCIA	OCTUBRE	NOVIEMBRE	DICIEMBRE	ENERO	FEBRERO	MARZO	ABRIL	TOTAL
ANDALUCIA	ALMERIA	17,10	18,30	18,85					18,64
	CADIZ	17,60	16,46	17,89					17,34
	CORDOBA	12,76	16,06	18,53					17,86
	GRANADA	13,97	18,13	20,98					20,67
	HUELVA	13,88	15,44	16,17					15,83
	JAEN	13,38	17,21	20,07					19,90
	MALAGA	11,55	18,60	19,55					19,06
	SEVILLA	11,78	16,03	16,96					16,48
	TOTAL :	12,54	16,66	19,31					18,77
ARAGON	HUESCA	15,06	17,74	21,66					19,45
	TERUEL		18,49	21,48					20,96
	ZARAGOZA	16,06	19,46	21,57					20,43
	TOTAL :	16,02	18,73	21,55					20,36
BALEARES	BALEARES	13,18	15,22	16,63					15,22
	TOTAL :	13,18	15,22	16,63					15,22
C. VALENCIANA	ALICANTE	16,41	17,51	20,18					19,28
	CASTELLON	14,80	18,30	20,43					19,47
	VALENCIA		18,90	20,81					20,24
	TOTAL :	15,76	18,32	20,54					19,74
CASTILLA LA MANCHA	ALBACETE	15,55	16,50	19,29					18,59
	CIUDAD REAL		17,46	19,32					19,13
	CUENCA		15,84	18,13					18,01
	GUADALAJARA	17,73	15,57	15,87					15,87
	TOLEDO	13,45	16,43	20,11					19,38
	TOTAL :	14,74	16,74	19,39					18,98
CASTILLA Y LEON	AVILA		14,66	15,72					15,70
	SALAMANCA	9,33	9,87	12,64					11,37
	ZAMORA			10,01					10,01
	TOTAL :	9,33	10,09	14,52					13,67
CATALUÑA	BARCELONA		15,34	18,45					17,15
	GIRONA	14,64	15,42	17,90					16,91
	LLEIDA	16,75	19,88	22,76					21,48
	TARRAGONA	16,24	18,92	22,56					20,68
	TOTAL :	16,22	19,01	22,33					20,71
EXTREMADURA	BADAJOS	13,59	16,03	18,89					18,04
	CACERES	8,83	11,34	16,13					13,15
	TOTAL :	10,37	14,98	18,52					17,12
GALICIA	LUGO		12,75	12,53					12,58
	TOTAL :		12,75	12,53					12,58
LA RIOJA	LA RIOJA		18,40	18,96					18,69
	TOTAL :		18,40	18,96					18,69
MADRID	MADRID		17,05	20,24					19,97
	TOTAL :		17,05	20,24					19,97
MURCIA	MURCIA	15,74	17,33	18,54					17,72
	TOTAL :	15,74	17,33	18,54					17,72
NAVARRA	NAVARRA	18,39	18,92	19,96					19,41
	TOTAL :	18,39	18,92	19,96					19,41
PAIS VASCO	ALAVA		18,16	20,52					19,96
	TOTAL :		18,16	20,52					19,96
TOTAL NACIONAL		12,62	16,95	19,41					18,78

AUTONOMIA	PROVINCIA	Sist. Trad		Sist. 2F		Sist. 3F		Sist. Mixto		Sist. Resto		Rendi. Medio	* Total Almazas
		% Nº	Rend.	% Nº	Rend.	% Nº	Rend.	% Nº	Rend.	% Nº	Rend.		
ANDALUCIA	ALMERIA	12	17,93	88	18,64							18,64	25
	CADIZ	33,33	14,95	66,67	17,42							17,34	12
	CORDOBA	,56		95,51	17,9	1,12	15,52	2,81	16,27			17,86	178
	GRANADA	5,45	20,96	90	20,67	1,82	20	2,73	20,74			20,67	110
	HUELVA			76,47	15,76	17,65	16,5	5,88	16,7			15,83	17
	JAEN	,62	20,02	96,31	19,9	,62	17,41	2,46	20,27			19,9	325
	MALAGA	6,15	19,44	87,69	19,17			6,15	18,51			19,06	65
	SEVILLA	2,6		94,81	16,49			2,6	13,33			16,48	77
	TOTAL :	2,72	18,27	93,33	18,78	1,11	16,99	2,84	18,48			18,77	809
ARAGON	HUESCA	34,48	18,87	48,28	19,96	6,9	19,58	10,34	17,74			19,45	29
	TERUEL	16,67	19,45	46,67	20,85	26,67	21,3	10	21,73			20,96	30
	ZARAGOZA	12,2	17,64	68,29	20,57	14,63	21,03	4,88	19,68			20,43	41
		TOTAL :	20	18,19	56	20,53	16	20,82	8	18,76			20,36
BALEARES	BALEARES			80	15,15	10	15,45	10	20			15,22	10
		TOTAL :			80	15,15	10	15,45	10	20			15,22
C. VALENCIANA	ALICANTE	15,63	17,34	68,75	19,44	9,38	18,51	6,25	17,15			19,28	32
	CASTELLON	14,58	18,24	70,83	19,56	14,58	18,86					19,47	48
	VALENCIA	6,82	19,28	70,45	20,41	15,91	19,63	6,82	18,72			20,24	44
		TOTAL :	12,1	17,85	70,16	19,87	13,71	19,21	4,03	18,65			19,74
CASTILLA LA MANCHA	ALBACETE	9,38	17,59	84,38	18,6	3,13	18,64	3,13				18,59	32
	CIUDAD REAL			94,52	19,12	4,11	19,83	1,37	19,18			19,13	73
	CUENCA	4,55	19	81,82	18,09	9,09	17,2	4,55				18,01	22
	GUADALAJARA	14,29		42,86	15,71	42,86	18,25					15,87	7
	TOLEDO			81,37	19,45	10,78	19,69	7,84	18,32			19,38	102
		TOTAL :	2,12	17,93	84,75	18,98	8,47	19,22	4,66	18,4			18,98
CASTILLA Y LEON	AVILA			66,67	15,92	33,33	14,78					15,7	9
	SALAMANCA	20	13,73	60	11,15	20	13,08					11,37	5
	ZAMORA			100	10,01							10,01	1
		TOTAL :	6,67	13,73	66,67	13,55	26,67	14,31					13,67
CATALUÑA	BARCELONA	46,67	16,4	46,67	17,49	6,67	15,41					17,15	15
	GIRONA	45,45	16,68	45,45	17,03			9,09	15,18			16,91	11
	LLEIDA	27,78	20,12	55,56	21,68	9,26	20,9	7,41	20,36			21,48	54
	TARRAGONA	15,38	20,44	69,23	21,31	9,4	18,95	5,98	16,63			20,68	117
		TOTAL :	22,84	19,23	62,44	21,19	8,63	19,36	6,09	17,58			20,71
EXTREMADURA	BADAJOS	6,58	17,74	84,21	18,1	6,58	16,75	2,63	17,15			18,04	76
	CACERES	2,56	13	69,23	12,11	20,51	15,76	7,69	18,66			13,15	39
		TOTAL :	5,22	17,52	79,13	17,13	11,3	16,29	4,35	18,24			17,12
GALICIA	LUGO			100	12,58							12,58	1
		TOTAL :			100	12,58						12,58	1
LA RIOJA	LA RIOJA	40,91	16,86	59,09	18,84							18,69	22
		TOTAL :	40,91	16,86	59,09	18,84						18,69	22
MADRID	MADRID	5	22,13	85	19,89	10	19,83					19,97	20
		TOTAL :	5	22,13	85	19,89	10	19,83				19,97	20
MURCIA	MURCIA	16,67	17,48	72,22	17,74	5,56	17,76	5,56	17,21			17,72	36
		TOTAL :	16,67	17,48	72,22	17,74	5,56	17,76	5,56	17,21			17,72
NAVARRA	NAVARRA	7,14	21,16	85,71	19,4			7,14				19,41	14
		TOTAL :	7,14	21,16	85,71	19,4			7,14			19,41	14
PAIS VASCO	ALAVA	33,33	23,43	66,67	18,76							19,96	3
		TOTAL :	33,33	23,43	66,67	18,76						19,96	3
TOTAL NACIONAL		7,76	18,4	82,31	18,81	5,93	18,37	4	18,33			18,78	1.702

COMUNIDAD AUTONOMA	PROVINCIA	OCTUBRE	NOVIEMBRE	DICIEMBRE	ENERO	FEBRERO	MARZO	ABRIL	MAYO	JUNIO	JULIO	AGOSTO	SEPTIEMBRE	TOTAL
ANDALUCIA	ALMERIA	475,6	1.464,2	2.045,1										3.984,9
	CADIZ	191,1	270,2	1.256,5										1.717,8
	CORDOBA	17.735,1	18.871,5	24.497,8										61.104,4
	GRANADA	10.389,3	9.156,6	7.920,7										27.466,7
	HUELVA	366	653,9	1.032,9										2.052,8
	JAEN	61.048,5	53.590,2	31.293,6										145.932,2
	MALAGA	2.066,2	4.036,3	4.571,8										10.674,2
	SEVILLA	6.416,5	6.789,6	9.451,0										22.657,0
	TOTAL :	98.688,2	94.832,4	82.069,4										275.590,0
ARAGON	HUESCA	23,8	565,0	614,2										1.203,0
	TERUEL	160,2	102,7	634,0										896,9
	ZARAGOZA	321,1	538,3	586,9										1.446,3
		TOTAL :	505,1	1.206,0	1.835,1									
BALEARES	BALEARES	41,5	197,5	69										308,0
		TOTAL :	41,5	197,5	69									
C. VALENCIANA	ALICANTE	647,2	652,1	1.187,7										2.487
	CASTELLON	161,5	734,4	1.953,6										2.849,5
	VALENCIA	149,7	763,0	2.106,4										3.019,0
		TOTAL :	958,4	2.149,6	5.247,6									
CASTILLA LA MANCHA	ALBACETE	693,8	768,3	1.739,6										3.201,6
	CIUDAD REAL	1.891,6	1.374,3	1.662,6										4.928,6
	CUENCA	74,6	297,6	167,4										539,6
	GUADALAJARA	42,9	196,4	367,5										606,8
	TOLEDO	2.570,4	4.630,3	1.504,8										8.705,5
		TOTAL :	5.273,3	7.267,0	5.441,8									
CASTILLA Y LEON	AVILA	17,1	12,9	2,9										32,9
	SALAMANCA	2,8	37,9	54,8										95,5
	ZAMORA	0	0	0										0
		TOTAL :	19,9	50,7	57,7									
CATALUÑA	BARCELONA	-7,4	237,0	395,1										624,6
	GIRONA	7,8	97,9	226,3										332,0
	LLEIDA	80,7	1.013,8	3.521,0										4.615,5
	TARRAGONA	373,5	3.753,8	6.391,0										10.518,3
		TOTAL :	454,7	5.102,4	10.533,4									
EXTREMADURA	BADAJOS	1.390,5	3.123	6.983,6										11.497,1
	CACERES	880,0	920,2	659,7										2.459,9
		TOTAL :	2.270,5	4.043,2	7.643,3									
GALICIA	LUGO	0	0	0,1										0,2
		TOTAL :	0	0	0,1									
LA RIOJA	LA RIOJA	55,6	56,8	185,2										297,6
		TOTAL :	55,6	56,8	185,2									
MADRID	MADRID	223,7	63,6	26,4										313,7
		TOTAL :	223,7	63,6	26,4									
MURCIA	MURCIA	1.082,9	1.465,1	1.681,8										4.229,8
		TOTAL :	1.082,9	1.465,1	1.681,8									
NAVARRA	NAVARRA	130,5	467,6	306,4										904,5
		TOTAL :	130,5	467,6	306,4									
PAIS VASCO	ALAVA	0	9,6	21,4										31,0
		TOTAL :	0	9,6	21,4									
TOTAL		109.704,4	116.911,5	115.118,6										341.734,5
** Nº de Empresas que Envían Datos:		1.702	1.663	1.608										* 1.702

* Almazaras que han Notificado su Producción al Menos una Vez en la Campaña.

** Almazaras que han notificado su producción en la Campaña para el mes Indicado.

Salidas Netas de Aceite = Salidas Totales de Aceite - Salidas de Aceite a otras Almazaras

Fuente AAO

Datos Expresados en Toneladas

COMUNIDAD AUTONOMA	PROVINCIA	OCTUBRE	NOVIEMBRE	DICIEMBRE	ENERO	FEBRERO	MARZO	ABRIL	MAYO	JUNIO	JULIO	AGOSTO	SEPTIEMBRE	TOTAL
ANDALUCIA	ALMERIA	114,1	139,6	278,5										532,2
	CADIZ	179,8	215,5	1.113,6										1.508,9
	CORDOBA	11.221,8	10.241,1	8.889,8										30.352,7
	GRANADA	7.596,8	4.837,9	3.131,1										15.565,8
	HUELVA	288,1	545,8	1.028,8										1.862,8
	JAEN	47.653,6	40.882,0	15.788,2										104.323,8
	MALAGA	1.939,6	2.662,2	3.435,9										8.037,7
	SEVILLA	5.699,7	4.987,3	5.145,6										15.832,6
	TOTAL :	74.693,5	64.511,6	38.811,4										178.016,4
ARAGON	HUESCA	7,2	112,3	189,0										308,6
	TERUEL	101,4	67	263,6										432
	ZARAGOZA	179,8	114,2	136,3										430,4
		TOTAL :	288,4	293,5	588,9									
BALEARES	BALEARES	26,5	86,4	34,2										147,2
		TOTAL :	26,5	86,4	34,2									
C. VALENCIANA	ALICANTE	613,7	487	853,1										1.953,8
	CASTELLON	106,9	437,2	1.284,7										1.828,7
	VALENCIA	149,7	648,6	1.791,9										2.590,1
		TOTAL :	870,3	1.572,8	3.929,6									
CASTILLA LA MANCHA	ALBACETE	543,3	341,1	197,7										1.082,1
	CIUDAD REAL	1.481,8	1.067,5	669										3.218,3
	CUENCA	38,3	100,5	92,2										231,0
	GUADALAJARA	0	0	1,9										1,9
	TOLEDO	1.891,0	3.604,8	695,2										6.190,9
		TOTAL :	3.954,4	5.113,8	1.656,0									
CASTILLA Y LEON	AVILA	10,0	6,8	1,5										18,4
	SALAMANCA	2,8	6,8	28,4										37,9
	ZAMORA	0	0	0										0
		TOTAL :	12,8	13,6	29,9									
CATALUÑA	BARCELONA	0	41,1	107,3										148,3
	GIRONA	0,3	48,7	101,8										150,9
	LLEIDA	38,3	454,9	2.162,6										2.655,7
	TARRAGONA	257,0	2.280,1	3.748,3										6.285,4
		TOTAL :	295,6	2.824,8	6.119,9									
EXTREMADURA	BADAJOS	853,8	1.082,1	2.562										4.497,9
	CACERES	525,5	603,5	101,3										1.230,3
		TOTAL :	1.379,3	1.685,6	2.663,3									
LA RIOJA	LA RIOJA	5,7	3,0	55,2										63,8
		TOTAL :	5,7	3,0	55,2									
MADRID	MADRID	120,8	43,8	3,6										168,2
		TOTAL :	120,8	43,8	3,6									
MURCIA	MURCIA	103,8	56,3	175,9										336,0
		TOTAL :	103,8	56,3	175,9									
NAVARRA	NAVARRA	16,0	86,3	40,1										142,4
		TOTAL :	16,0	86,3	40,1									
PAIS VASCO	ALAVA	0	0	0										0
		TOTAL :	0	0	0									
TOTAL		81.767,3	76.291,4	54.107,8										212.166,4
** Nº de Empresas que Envían Datos:		930	913	892										930

* Almazaras que han Notificado su Producción al Menos una Vez en la Campaña.

** Almazaras que han notificado su producción en la Campaña para el mes Indicado.

Salidas Netas de Aceite = Salidas Totales de Aceite - Salidas de Aceite a otras Almazaras

Fuente AAO
Datos Expresados en Toneladas

COMUNIDAD AUTONOMA	PROVINCIA	OCTUBRE	NOVIEMBRE	DICIEMBRE	ENERO	FEBRERO	MARZO	ABRIL	MAYO	JUNIO	JULIO	AGOSTO	SEPTIEMBRE	TOTAL
ANDALUCIA	ALMERIA	361,5	1.324,6	1.766,6										3.452,8
	CADIZ	11,3	54,7	142,9										208,9
	CORDOBA	6.513,3	8.630,4	15.608,1										30.751,7
	GRANADA	2.792,6	4.318,7	4.789,6										11.900,9
	HUELVA	77,9	108,1	4,0										190,0
	JAEN	13.394,9	12.708,1	15.505,4										41.608,4
	MALAGA	126,5	1.374,0	1.135,9										2.636,5
	SEVILLA	716,8	1.802,2	4.305,5										6.824,4
	TOTAL :	23.994,8	30.320,8	43.258,0										97.573,6
ARAGON	HUESCA	16,6	452,7	425,2										894,5
	TERUEL	58,8	35,7	370,4										464,9
	ZARAGOZA	141,3	424,0	450,6										1.016,0
		TOTAL :	216,7	912,4	1.246,2									
BALEARES	BALEARES	15	111,1	34,8										160,9
		TOTAL :	15	111,1	34,8									
C. VALENCIANA	ALICANTE	33,5	165,1	334,6										533,2
	CASTELLON	54,6	297,3	668,9										1.020,8
	VALENCIA	0	114,4	314,5										428,9
		TOTAL :	88,1	576,8	1.318,0									
CASTILLA LA MANCHA	ALBACETE	150,4	427,2	1.541,9										2.119,5
	CIUDAD REAL	409,8	306,8	993,6										1.710,3
	CUENCA	36,3	197,1	75,2										308,6
	GUADALAJARA	42,9	196,4	365,6										604,9
	TOLEDO	679,5	1.025,5	809,6										2.514,5
		TOTAL :	1.318,9	2.153,1	3.785,9									
CASTILLA Y LEON	AVILA	7,1	6	1,4										14,5
	SALAMANCA	0	31,1	26,5										57,6
		TOTAL :	7,1	37,1	27,9									
CATALUÑA	BARCELONA	-7,4	195,9	287,8										476,3
	GIRONA	7,4	49,2	124,5										181,1
	LLEIDA	42,4	559,0	1.358,4										1.959,8
	TARRAGONA	116,5	1.473,6	2.642,7										4.232,9
		TOTAL :	159,0	2.277,6	4.413,5									
EXTREMADURA	BADAJOS	536,7	2.040,9	4.421,6										6.999,3
	CACERES	354,5	316,7	558,4										1.229,6
		TOTAL :	891,2	2.357,6	4.980,0									
GALICIA	LUGO	0	0	0,1										0,2
		TOTAL :	0	0	0,1									
LA RIOJA	LA RIOJA	49,9	53,9	130,0										233,8
		TOTAL :	49,9	53,9	130,0									
MADRID	MADRID	102,9	19,9	22,8										145,6
		TOTAL :	102,9	19,9	22,8									
MURCIA	MURCIA	979,1	1.408,8	1.505,9										3.893,9
		TOTAL :	979,1	1.408,8	1.505,9									
NAVARRA	NAVARRA	114,5	381,3	266,3										762,1
		TOTAL :	114,5	381,3	266,3									
PAIS VASCO	ALAVA	0	9,6	21,4										31,0
		TOTAL :	0	9,6	21,4									
TOTAL		27.937,2	40.620,1	61.010,9										129.568,1
** Nº de Empresas que Envían Datos:		772	750	716									*	772

* Almazaras que han Notificado su Producción al Menos una Vez en la Campaña.

** Almazaras que han notificado su producción en la Campaña para el mes Indicado.

Salidas Netas de Aceite = Salidas Totales de Aceite - Salidas de Aceite a otras Almazaras

Fuente AAO

Datos Expresados en Toneladas

COMUNIDAD AUTONOMA	PROVINCIA	OCTUBRE	NOVIEMBRE	DICIEMBRE	ENERO	FEBRERO	MARZO	ABRIL	TOTAL
ANDALUCIA	ALMERIA	971,3	13.667,3	28.587,9					43.226,4
	CADIZ	239	12.089,8	19.309,8					31.638,6
	CORDOBA	12.926,7	117.998,9	420.427,1					551.352,7
	GRANADA	147,0	19.256,0	159.709,6					179.112,5
	HUELVA	1.020,1	10.021,0	17.332,3					28.373,4
	JAEN	1.434,5	45.514,3	778.911,4					825.860,2
	MALAGA	3.471,5	36.270,2	87.433,7					127.175,4
	SEVILLA	10.191,2	96.778,8	192.328,7					299.298,6
	TOTAL :	30.401,3	351.596,2	1.704.040,3					2.086.037,7
ARAGON	HUESCA	27,2	5.294,6	4.126,6					9.448,5
	TERUEL		2.067,3	9.897,9					11.965,2
	ZARAGOZA	700,2	7.813,4	9.316,5					17.830,1
	TOTAL :	727,5	15.175,3	23.341,1					39.243,9
BALEARES	BALEARES	437,7	1.979,9	638,4					3.055,9
	TOTAL :	437,7	1.979,9	638,4					3.055,9
C. VALENCIANA	ALICANTE	159,8	7.543,7	15.284,4					22.987,9
	CASTELLON	108,5	13.948,8	17.377,3					31.434,5
	VALENCIA		11.358,4	27.284,0					38.642,4
	TOTAL :	268,2	32.850,9	59.945,7					93.064,9
CASTILLA LA MANCHA	ALBACETE	231,3	6.733,6	21.160,6					28.125,4
	CIUDAD REAL		7.996,8	71.005,4					79.002,2
	CUENCA		366,5	6.638,8					7.005,3
	GUADALAJARA	129,1	891,5	3.747,4					4.767,9
	TOLEDO	445,5	9.245,9	41.006,2					50.697,6
TOTAL :	805,8	25.234,2	143.558,4					169.598,4	
CASTILLA Y LEON	AVILA		50,9	3.161,2					3.212,0
	SALAMANCA	37,9	1.043,1	1.291,7					2.372,7
	ZAMORA			296,3					296,3
	TOTAL :	37,9	1.094,0	4.749,1					5.881
CATALUÑA	BARCELONA		1.653,3	2.284,7					3.938
	GIRONA	38,9	1.369,9	2.169,8					3.578,6
	LLEIDA	85,6	16.671,6	21.205,4					37.962,6
	TARRAGONA	664,0	40.359,8	39.327,7					80.351,5
	TOTAL :	788,5	60.054,5	64.987,6					125.830,7
EXTREMADURA	BADAJOS	3.506,0	40.647,2	114.106,1					158.259,3
	CACERES	7.333,0	11.701,5	17.748,3					36.782,8
	TOTAL :	10.839,1	52.348,7	131.854,4					195.042,1
GALICIA	LUGO		1,0	3,9					4,9
	TOTAL :		1,0	3,9					4,9
LA RIOJA	LA RIOJA		2.503,8	2.741,8					5.245,6
	TOTAL :		2.503,8	2.741,8					5.245,6
MADRID	MADRID		327,2	3.495,8					3.823,0
	TOTAL :		327,2	3.495,8					3.823,0
MURCIA	MURCIA	5.094,3	13.984,6	18.918,6					37.997,5
	TOTAL :	5.094,3	13.984,6	18.918,6					37.997,5
NAVARRA	NAVARRA	488,2	9.734,1	9.570,4					19.792,7
	TOTAL :	488,2	9.734,1	9.570,4					19.792,7
PAIS VASCO	ALAVA		53,0	170,0					223,0
	TOTAL :		53,0	170,0					223,0
TOTAL NACIONAL		49.888,3	566.937,6	2.168.015,5					2.784.841,3

COMUNIDAD AUTONOMA	PROVINCIA	OCTUBRE	NOVIEMBRE	DICIEMBRE	ENERO	FEBRERO	MARZO	ABRIL	TOTAL
ANDALUCIA	ALMERIA		1.491,1	5.258,9					6.749,9
	CADIZ	239	10.482,5	17.659,9					28.381,5
	CORDOBA	2.034,9	48.516,7	247.818,2					298.369,7
	GRANADA	3,9	10.022,3	100.690,2					110.716,4
	HUELVA	550,4	9.414,7	16.186,4					26.151,5
	JAEN	261,6	17.963,9	595.736,5					613.962,0
	MALAGA	2.070,3	26.753,8	74.278,7					103.102,8
	SEVILLA	3.744,6	65.797,5	146.304,3					215.846,3
	TOTAL :	8.904,6	190.442,5	1.203.933,0					1.403.280,1
ARAGON	HUESCA		1.292,5	1.763,6					3.056,1
	TERUEL		534,6	6.009,9					6.544,5
	ZARAGOZA		2.018,6	4.810,3					6.828,8
	TOTAL :		3.845,6	12.583,8					16.429,4
BALEARES	BALEARES	235,6	1.251,5	308,9					1.796,0
	TOTAL :	235,6	1.251,5	308,9					1.796,0
C. VALENCIANA	ALICANTE	138	4.022,6	12.482,1					16.642,8
	CASTELLON	48,5	11.228,9	12.720,2					23.997,6
	VALENCIA		10.464,7	25.416,3					35.880,9
	TOTAL :	186,5	25.716,2	50.618,6					76.521,3
CASTILLA LA MANCHA	ALBACETE		200,5	7.374,2					7.574,7
	CIUDAD REAL		2.026,0	47.762,7					49.788,7
	CUENCA			3.865,4					3.865,4
	GUADALAJARA			74,6					74,6
	TOLEDO		2.137,0	23.261,7					25.398,7
	TOTAL :		4.363,5	82.338,6					86.702,1
CASTILLA Y LEON	AVILA		50,9	2.190,4					2.241,2
	SALAMANCA	37,9	457,7	210,5					706,1
	ZAMORA			296,3					296,3
	TOTAL :	37,9	508,6	2.697,1					3.243,6
CATALUÑA	BARCELONA		257,6	552,2					809,8
	GIRONA		586,0	960,1					1.546,0
	LLEIDA		10.073,7	15.015,5					25.089,2
	TARRAGONA	449,9	28.775,7	24.884,0					54.109,6
	TOTAL :	449,9	39.693,0	41.411,7					81.554,6
EXTREMADURA	BADAJOS	644,1	17.541,4	69.628,2					87.813,7
	CACERES	3.422,5	5.348,5	10.337,6					19.108,6
	TOTAL :	4.066,5	22.889,9	79.965,9					106.922,3
LA RIOJA	LA RIOJA		1.132,2	1.093,1					2.225,2
	TOTAL :		1.132,2	1.093,1					2.225,2
MADRID	MADRID		16,5	2.423,2					2.439,7
	TOTAL :		16,5	2.423,2					2.439,7
MURCIA	MURCIA	381,5	2.552,3	4.683,9					7.617,7
	TOTAL :	381,5	2.552,3	4.683,9					7.617,7
NAVARRA	NAVARRA		3.272,8	6.012,3					9.285,1
	TOTAL :		3.272,8	6.012,3					9.285,1
PAIS VASCO	ALAVA			57,5					57,5
	TOTAL :			57,5					57,5
TOTAL NACIONAL		14.262,5	295.684,4	1.488.127,6					1.798.074,5

COMUNIDAD AUTONOMA	PROVINCIA	OCTUBRE	NOVIEMBRE	DICIEMBRE	ENERO	FEBRERO	MARZO	ABRIL	TOTAL
ANDALUCIA	ALMERIA	971,3	12.176,2	23.329					36.476,5
	CADIZ		1.607,2	1.649,9					3.257,1
	CORDOBA	10.891,8	69.482,2	172.608,9					252.982,9
	GRANADA	143,1	9.233,7	59.019,4					68.396,2
	HUELVA	469,7	606,2	1.145,9					2.221,9
	JAEN	1.173,0	27.550,4	183.174,9					211.898,2
	MALAGA	1.401,2	9.516,5	13.155,0					24.072,6
	SEVILLA	6.446,6	30.981,3	46.024,4					83.452,3
	TOTAL :	21.496,7	161.153,7	500.107,3					682.757,6
ARAGON	HUESCA	27,2	4.002,2	2.363,0					6.392,4
	TERUEL		1.532,7	3.888,0					5.420,7
	ZARAGOZA	700,2	5.794,8	4.506,3					11.001,3
		TOTAL :	727,5	11.329,7	10.757,3				
BALEARES	BALEARES	202	728,4	329,5					1.259,9
		TOTAL :	202	728,4	329,5				
C. VALENCIANA	ALICANTE	21,8	3.521,1	2.802,3					6.345,1
	CASTELLON	59,9	2.719,9	4.657,0					7.436,9
	VALENCIA		893,7	1.867,8					2.761,5
		TOTAL :	81,7	7.134,7	9.327,1				
CASTILLA LA MANCHA	ALBACETE	231,3	6.533,0	13.786,4					20.550,7
	CIUDAD REAL		5.970,8	23.242,7					29.213,5
	CUENCA		366,5	2.773,5					3.139,9
	GUADALAJARA	129,1	891,5	3.672,8					4.693,3
	TOLEDO	445,5	7.108,9	17.744,5					25.298,9
		TOTAL :	805,8	20.870,7	61.219,8				
CASTILLA Y LEON	AVILA			970,8					970,8
	SALAMANCA		585,4	1.081,2					1.666,6
		TOTAL :		585,4	2.052,0				
CATALUÑA	BARCELONA		1.395,7	1.732,5					3.128,2
	GIRONA	38,9	783,9	1.209,7					2.032,6
	LLEIDA	85,6	6.597,9	6.189,9					12.873,3
	TARRAGONA	214,1	11.584,1	14.443,8					26.241,9
		TOTAL :	338,6	20.361,6	23.575,9				
EXTREMADURA	BADAJOS	2.862,0	23.105,8	44.477,9					70.445,7
	CACERES	3.910,6	6.353,0	7.410,7					17.674,2
		TOTAL :	6.772,6	29.458,8	51.888,6				
GALICIA	LUGO		1,0	3,9					4,9
		TOTAL :		1,0	3,9				
LA RIOJA	LA RIOJA		1.371,6	1.648,7					3.020,4
		TOTAL :		1.371,6	1.648,7				
MADRID	MADRID		310,8	1.072,6					1.383,3
		TOTAL :		310,8	1.072,6				
MURCIA	MURCIA	4.712,8	11.432,3	14.234,7					30.379,8
		TOTAL :	4.712,8	11.432,3	14.234,7				
NAVARRA	NAVARRA	488,2	6.461,4	3.558,1					10.507,7
		TOTAL :	488,2	6.461,4	3.558,1				
PAIS VASCO	ALAVA		53,0	112,5					165,5
		TOTAL :		53,0	112,5				
TOTAL NACIONAL		35.625,8	271.253,2	679.887,9					986.766,8

3.1 Salidas de Envasado Mes.

CAMPAÑA 2010 / 2011 MES DICIEMBRE

ACEITES DE OLIVA

Fecha de Emisión de Datos :

24 de ENERO de 2011

COMUNIDAD AUTONOMA	PROVINCIA	ENVASADORAS							
		*Nº TOTAL	**Nº DATOS(-%)	CON ALMAZARA	SIN ALMAZARA	AOVE	AOV	AO	TOTAL
ANDALUCIA	ALMERIA	26	24 (92%)	675,4	0	285,7	389,7	0	675,4
	CADIZ	13	11 (85%)	263,6	79,9	215,4	127,0	1	343,5
	CORDOBA	126	118 (94%)	1.364,9	940,9	1.828,9	154,5	322,4	2.305,8
	GRANADA	93	83 (89%)	551,0	163,0	451,9	261,1	1,0	714,1
	HUELVA	18	18 (100%)	161,7	4,5	161,6	1,4	3,3	166,3
	JAEN	211	201 (95%)	1.820,7	1.001,6	2.492,2	250,6	79,5	2.822,3
	MALAGA	49	47 (96%)	622,5	164,4	519,5	159,1	108,3	786,8
	SEVILLA	57	55 (96%)	571,3	1.774,5	1.040,8	204,2	1.100,9	2.345,9
	TOTAL :	593	557 (94%)	6.031,2	4.128,8	6.995,9	1.547,7	1.616,4	10.160,0
ARAGON	HUESCA	29	29 (100%)	524,2	0	159,0	358,7	6,5	524,2
	TERUEL	31	27 (87%)	205,3	0	143,0	62	0,3	205,3
	ZARAGOZA	44	39 (89%)	148,7	25,8	133,5	23,2	17,8	174,5
	TOTAL :	104	95 (91%)	878,2	25,8	435,6	443,9	24,6	904,0
BALEARES	BALEARES	15	12 (80%)	61,3	81,0	13,8	10,8	117,7	142,3
	TOTAL :	15	12 (80%)	61,3	81,0	13,8	10,8	117,7	142,3
CASTILLA LA MANCHA	ALBACETE	30	28 (93%)	161,2	10,7	86,8	85,1	0	171,9
	CIUDAD REAL	65	60 (92%)	242,4	87,1	288,9	40,7	0	329,5
	CUENCA	22	20 (91%)	60,8	0	19,9	40,9	0	60,8
	GUADALAJARA	7	7 (100%)	43,5	0	19,7	23,7	0	43,5
	TOLEDO	98	85 (87%)	444,1	91,3	471,5	34,9	29,0	535,4
	TOTAL :	222	200 (90%)	951,9	189,1	886,8	225,3	29,0	1.141,0
CASTILLA Y LEON	AVILA	9	9 (100%)	6,2	0	5,9	0,3	0	6,2
	SALAMANCA	5	5 (100%)	27,6	0	27,6	0	0	27,6
	ZAMORA	1	1 (100%)	0	0	0	0	0	0
	TOTAL :	15	15 (100%)	33,8	0	33,5	0,3	0	33,8
CATALUÑA	BARCELONA	23	21 (91%)	211,2	290,6	209,7	130,2	161,9	501,8
	GIRONA	14	10 (71%)	214,3	0	35,7	178,7	0	214,3
	LLEIDA	60	51 (85%)	1.011,8	1,5	950,8	57,7	4,8	1.013,3
	TARRAGONA	120	97 (81%)	1.411,8	187,1	1.203,6	352,2	43,2	1.599,0
	TOTAL :	217	179 (82%)	2.849,1	479,3	2.399,8	718,8	209,9	3.328,4
EXTREMADURA	BADAJOS	66	62 (94%)	431,8	26,7	364,2	86,1	8,2	458,5
	CACERES	41	38 (93%)	499,2	185,1	340,1	344,2	0	684,3
	TOTAL :	107	100 (93%)	931,0	211,8	704,3	430,3	8,2	1.142,8
GALICIA	LUGO	1	1 (100%)	0,1	0	0,1	0	0	0,1
	OURENSE	1	1 (100%)	0	602,4	50,6	65,4	486,5	602,4
	TOTAL :	2	2 (100%)	0,1	602,4	50,7	65,4	486,5	602,5
MADRID	MADRID	24	23 (96%)	60,9	119,2	86,6	32,6	60,9	180,1
	TOTAL :	24	23 (96%)	60,9	119,2	86,6	32,6	60,9	180,1
MURCIA	MURCIA	40	36 (90%)	743,2	203,1	461,5	376,7	108,1	946,3
	TOTAL :	40	36 (90%)	743,2	203,1	461,5	376,7	108,1	946,3
NAVARRA	NAVARRA	16	13 (81%)	103,8	61,1	118,5	5,7	40,7	164,9
	TOTAL :	16	13 (81%)	103,8	61,1	118,5	5,7	40,7	164,9
PAIS VASCO	ALAVA	4	2 (50%)	0,2	0	0,2	0	0	0,2
	VIZCAYA	1	0 (0%)	0	0	0	0	0	0
	TOTAL :	5	2 (40%)	0,2	0	0,2	0	0	0,2
LA RIOJA	LA RIOJA	25	24 (96%)	97,4	2,6	82,6	17,3	0	100
	TOTAL :	25	24 (96%)	97,4	2,6	82,6	17,3	0	100
C. VALENCIANA	ALICANTE	34	33 (97%)	574,0	126,3	73,3	554,6	72,3	700,2
	CASTELLON	42	34 (81%)	815,5	109,1	584,3	340,2	0	924,6
	VALENCIA	45	40 (89%)	276,1	250,6	306,2	161,7	58,8	526,7
	TOTAL :	121	107 (88%)	1.665,6	485,9	963,8	1.056,5	131,1	2.151,5
TOTAL		1.506	1.365 (91%)	14.407,7	6.590,0	13.233,5	4.931,2	2.833,1	20.997,7
GRANDES ENVASADORAS *		20	20 (100%)	2.147	35.535	16.761,4	726,2	20.194	37.681,6
TOTAL NACIONAL		1.526	1.385 (91%)	16.554,3	42.125,0	29.994,9	5.657,3	23.027,1	58.679,3

* Número de Envasadoras Existentes en la Campaña

** Número de Envasadoras que han Declarado en la Campaña para el Mes Indicado

Datos Expresados en Toneladas

Fuente AAO

3.2 Salidas de Envasado.

CAMPAÑA 2010 / 2011 hasta el MES de DICIEMBRE

ACEITES DE OLIVA

Fecha de Emisión de Datos : 24 de ENERO de 2011

COMUNIDAD AUTONOMA	PROVINCIA	ENVASADORAS							
		*Nº TOTAL	**Nº DATOS(-%)	CON ALMAZARAS	SIN ALMAZARA	AOVE	AOV	AO	TOTAL
ANDALUCIA	ALMERIA	26	24 (92%)	1.168,7	0	415,5	753,2	0	1.168,7
	CADIZ	13	11 (85%)	542,4	112,7	454,9	199,0	1,3	655,2
	CORDOBA	126	118 (94%)	3.355,1	3.478,9	5.432,5	431,6	969,9	6.834,0
	GRANADA	93	83 (89%)	1.503,5	486,6	1.386,9	599,1	4,0	1.990,0
	HUELVA	18	18 (100%)	392,9	11,4	392,4	3,7	8,2	404,2
	JAEN	211	201 (95%)	5.687,6	3.112,1	7.653,1	770,7	375,9	8.799,7
	MALAGA	49	47 (96%)	1.408,7	474,3	1.154,0	414,2	314,9	1.883
	SEVILLA	57	55 (96%)	1.218,2	4.587,7	3.031,6	455,5	2.318,8	5.805,9
	TOTAL :	593	557 (94%)	15.277,0	12.263,7	19.920,7	3.626,9	3.993,1	27.540,7
ARAGON	HUESCA	29	29 (100%)	935,1	0	409,6	507,1	18,5	935,1
	TERUEL	31	27 (87%)	373,3	0	263,2	109,2	1	373,3
	ZARAGOZA	44	39 (89%)	321,7	94,9	311,5	38,3	66,8	416,6
	TOTAL :	104	95 (91%)	1.630,2	94,9	984,2	654,6	86,2	1.725,0
BALEARES	BALEARES	15	12 (80%)	215,0	224,6	50,9	43,4	345,3	439,6
	TOTAL :	15	12 (80%)	215,0	224,6	50,9	43,4	345,3	439,6
CASTILLA LA MANCHA	ALBACETE	30	28 (93%)	363,6	90,2	267,8	158,1	27,9	453,8
	CIUDAD REAL	65	60 (92%)	659,2	179,6	731,0	107,9	0	838,9
	CUENCA	22	20 (91%)	183,6	0	57,2	126,5	0	183,6
	GUADALAJARA	7	7 (100%)	159,3	0	89,3	70,0	0	159,3
	TOLEDO	98	85 (87%)	1.600,0	303,7	1.663,1	105,5	135,0	1.903,6
	TOTAL :	222	200 (90%)	2.965,7	573,6	2.808,3	568,0	163,0	3.539,2
CASTILLA Y LEON	AVILA	9	9 (100%)	33	0	21,5	11,5	0	33
	SALAMANCA	5	5 (100%)	29,1	0	29,1	0	0	29,1
	ZAMORA	1	1 (100%)	0,2	0	0,2	0	0	0,2
	TOTAL :	15	15 (100%)	62,3	0	50,8	11,5	0	62,3
CATALUÑA	BARCELONA	23	21 (91%)	375,3	985,1	511,3	303,6	545,5	1.360,4
	GIRONA	14	10 (71%)	286,5	0,1	49,6	237	0	286,6
	LLEIDA	60	51 (85%)	1.545,4	36,4	1.499,2	72,2	10,5	1.581,8
	TARRAGONA	120	97 (81%)	2.659,4	407,2	2.315,6	647,6	103,5	3.066,6
	TOTAL :	217	179 (82%)	4.866,6	1.428,8	4.375,6	1.260,3	659,4	6.295,4
EXTREMADURA	BADAJOS	66	62 (94%)	1.003,2	52,1	899,1	131,2	25,1	1.055,3
	CACERES	41	38 (93%)	769,8	469,7	833,7	405,7	0	1.239,5
	TOTAL :	107	100 (93%)	1.773,0	521,8	1.732,8	536,9	25,1	2.294,8
GALICIA	LUGO	1	1 (100%)	0,1	0	0,1	0	0	0,1
	OURENSE	1	1 (100%)	0	2.084,4	50,6	652,2	1.381,6	2.084,4
	TOTAL :	2	2 (100%)	0,1	2.084,4	50,7	652,2	1.381,6	2.084,5
MADRID	MADRID	24	23 (96%)	152,8	393,8	243,3	86,6	216,7	546,6
	TOTAL :	24	23 (96%)	152,8	393,8	243,3	86,6	216,7	546,6
MURCIA	MURCIA	40	36 (90%)	1.366,0	488,7	878,6	679,1	297,0	1.854,7
	TOTAL :	40	36 (90%)	1.366,0	488,7	878,6	679,1	297,0	1.854,7
NAVARRA	NAVARRA	16	13 (81%)	256,0	285,7	356,7	6,6	178,4	541,7
	TOTAL :	16	13 (81%)	256,0	285,7	356,7	6,6	178,4	541,7
PAIS VASCO	ALAVA	4	2 (50%)	2,9	0	2,9	0	0	2,9
	VIZCAYA	1	0 (0%)	0	1.443	0	0	1.443	1.443
	TOTAL :	5	2 (40%)	2,9	1.443	2,9	0	1.443	1.445,9
LA RIOJA	LA RIOJA	25	24 (96%)	224,1	7,8	211,4	20,4	0	231,8
	TOTAL :	25	24 (96%)	224,1	7,8	211,4	20,4	0	231,8
C. VALENCIANA	ALICANTE	34	33 (97%)	1.024,9	411,2	188,0	993,9	254,1	1.436,1
	CASTELLON	42	34 (81%)	1.215,3	127,5	760,3	582,6	0	1.342,9
	VALENCIA	45	40 (89%)	446,8	1.136,6	968,9	279,4	335,1	1.583,4
	TOTAL :	121	107 (88%)	2.687,1	1.675,2	1.917,2	1.855,9	589,3	4.362,3
TOTAL		1.506	1.365 (91%)	31.478,6	21.485,9	33.584,1	10.002,3	9.378,1	52.964,4
GRANDES ENVASADORAS *		20	20 (100%)	6.453,9	116.322,9	53.637,4	1.576,3	67.563,1	122.776,9
TOTAL NACIONAL		1.526	1.385 (91%)	37.932,5	137.808,8	87.221,5	11.578,6	76.941,2	175.741,3

* Número de Envasadoras Existentes en la Campaña

** Número de Envasadoras que han Declarado en la Campaña para el Mes Indicado
Datos Expresados en Toneladas

Fuente AAO

3.3 Envasadoras. Resumen Anual de Salidas de Envasado.

CAMPAÑA 2010 / 2011

Descripción : Aceites de Oliva

Fecha de Emisión de Datos 24 de ENERO

de 2011

COMUNIDAD AUTONOMA	PROVINCIA	OCTUBRE	NOVIEMBRE	DICIEMBRE	ENERO	FEBRERO	MARZO	ABRIL	MAYO	JUNIO	JULIO	AGOSTO	SEPTIEMBRE	TOTAL
ANDALUCIA	ALMERIA	116,0	377,3	675,4										1.168,7
	CADIZ	142,4	169,3	343,5										655,2
	CORDOBA	2.108,4	2.419,9	2.305,8										6.834,0
	GRANADA	593,8	682,2	714,1										1.990,0
	HUELVA	129,1	109,0	166,3										404,3
	JAEN	3.013,5	2.963,9	2.822,3										8.799,7
	MALAGA	369,2	726,9	786,8										1.883,0
	SEVILLA	1.807,1	1.652,9	2.345,9										5.805,9
	TOTAL :	8.279,4	9.101,3	10.160,0										
ARAGON	HUESCA	52,3	358,6	524,2										935,2
	TERUEL	83,4	84,6	205,3										373,3
	ZARAGOZA	137,9	104,2	174,5										416,6
	TOTAL :	273,6	547,4	904,0										
BALEARES	BALEARES	165,6	131,7	142,3										439,6
	TOTAL :	165,6	131,7	142,3										
CASTILLA LA MANCHA	ALBACETE	140,0	141,9	171,9										453,8
	CIUDAD REAL	253,4	256	329,5										838,9
	CUENCA	67,0	55,8	60,8										183,6
	GUADALAJARA	67,8	48,1	43,5										159,3
	TOLEDO	730,5	637,8	535,4										1.903,7
	TOTAL :	1.258,6	1.139,6	1.141,0										
CASTILLA Y LEON	AVILA	11,6	15,2	6,2										33
	SALAMANCA	,2	1,3	27,6										29,1
	ZAMORA	,2												,2
	TOTAL :	12,0	16,5	33,8										
CATALUÑA	BARCELONA	340,0	518,6	501,8										1.360,4
	GIRONA	17,8	54,4	214,3										286,6
	LLEIDA	134,9	433,6	1.013,3										1.581,8
	TARRAGONA	361,3	1.106,4	1.599,0										3.066,6
	TOTAL :	854,1	2.112,9	3.328,4										
EXTREMADURA	BADAJOS	338,3	258,6	458,5										1.055,3
	CACERES	205,4	349,7	684,3										1.239,5
	TOTAL :	543,7	608,3	1.142,8										
GALICIA	LUGO			,1										,1
	OURENSE	717,4	764,5	602,4										2.084,4
TOTAL :	717,4	764,6	602,5											2.084,5
MADRID	MADRID	173,4	193,1	180,1										546,6
	TOTAL :	173,4	193,1	180,1										
MURCIA	MURCIA	308,3	600,2	946,3										1.854,7
	TOTAL :	308,3	600,2	946,3										
NAVARRA	NAVARRA	190,5	186,3	164,9										541,7
	TOTAL :	190,5	186,3	164,9										
PAIS VASCO	ALAVA	,6	2,1	,2										2,9
	VIZCAYA	840	603											1.443
	TOTAL :	840,6	605,1	,2										
LA RIOJA	LA RIOJA	45,8	86,1	100										231,8
	TOTAL :	45,8	86,1	100										
C. VALENCIANA	ALICANTE	235,0	500,8	700,2										1.436,1
	CASTELLON	40,9	377,4	924,6										1.342,9
	VALENCIA	488,0	568,8	526,7										1.583,4
	TOTAL :	763,9	1.447,0	2.151,5										
TOTAL		14.426,9	17.539,9	20.997,7										52.964,5
GRANDES ENVASADORAS		42.688,7	42.406,6	37.681,6										122.776,9
TOTAL NACIONAL		57.115,5	59.946,5	58.679,3										175.741,3
NUMERO DE EMPRESAS QUE ENVIAN DATOS *		1.483	1.441	1.385										

* El número de empresas consideradas como grandes envasadoras corresponde al número de instalaciones de estas Datos Expresados en Toneladas

Fuente AAO

3.4 Envasadoras, Refinerías y Operadores. Existencias. TOTAL

CAMPAÑA 2010 / 2011 MES DICIEMBRE

ACEITES DE OLIVA

Fecha de Emisión de Datos : 24 de ENERO de 2011

COMUNIDAD AUTONOMA	PROVINCIA	ENVASADORAS						TOTAL
		CON ALMAZARA	SIN ALMAZARA	AOVE	AOV	AO	AOR	
ANDALUCIA	ALMERIA	98,6		44,6	54,0	0	0	98,6
	CADIZ	86,9	38,9	77,4	45,2	0,6	2,6	125,8
	CORDOBA	1.887,6	1.488,2	2.421,5	313,4	446,8	194,0	3.375,8
	GRANADA	758,1	129,8	591,3	285,1	11,5	0	887,9
	HUELVA	149,9	3,5	148,9	3,1	1,4	0	153,4
	JAEN	3.686,8	1.681,0	4.680,6	539,2	87,0	61,0	5.367,8
	MALAGA	741,3	454,9	729,9	307,3	80,4	78,5	1.196,2
	SEVILLA	546,6	1.878,4	1.336,0	109,6	850,8	128,6	2.425,0
	TOTAL :	7.955,7	5.674,8	10.030,2	1.656,9	1.478,6	464,8	13.630,4
ARAGON	HUESCA	399,5		259,7	125,9	13,9	0	399,5
	TERUEL	162,2	0	145,8	15,4	1	0	162,2
	ZARAGOZA	642,4	45,2	647,3	22,8	17,6	0	687,7
	TOTAL :	1.204,1	45,2	1.052,8	164,0	32,5	0	1.249,4
BALEARES	BALEARES	194,5	87,8	75,0	53,2	154,1	0	282,3
	TOTAL :	194,5	87,8	75,0	53,2	154,1	0	282,3
CASTILLA LA MANCHA	ALBACETE	258,5	6,9	199,9	65,5	0	0	265,4
	CIUDAD REAL	349,4	203,7	477,2	75,9	0	0	553,1
	CUENCA	128,3		60,3	68,0	0	0	128,3
	GUADALAJARA	216,8		123,4	93,4	0	0	216,8
	TOLEDO	1.104,8	804,0	1.753,5	77,9	55,7	21,7	1.908,8
	TOTAL :	2.057,7	1.014,7	2.614,3	380,7	55,7	21,7	3.072,4
CASTILLA Y LEON	AVILA	24		24	0	0	0	24
	SALAMANCA	71,9		36,8	35,1	0	0	71,9
	ZAMORA	1		1	0	0	0	1
	TOTAL :	96,9	0	61,8	35,1	0	0	96,9
CATALUÑA	BARCELONA	48,7	691,5	401,1	108,8	196,6	33,7	740,2
	GIRONA	66,0		4,2	61,8	0	0	66,0
	LLEIDA	825,8	1,9	791,2	28,8	7,6	0	827,7
	TARRAGONA	1.119,5	1.155,7	1.904,0	268,2	61,5	41,4	2.275,1
	TOTAL :	2.059,9	1.849,0	3.100,5	467,6	265,7	75,2	3.909,0
EXTREMADURA	BADAJOS	886,1	48,9	796,1	127,8	11,1	0	935,1
	CACERES	110,5	371,4	421,3	60,6	0	0	481,9
	TOTAL :	996,6	420,4	1.217,4	188,4	11,1	0	1.416,9
GALICIA	LUGO	0		0	0	0	0	0
	OURENSE		505,2	152,2	84,5	219,6	48,8	505,2
	TOTAL :	0	505,2	152,3	84,5	219,6	48,8	505,2
MADRID	MADRID	155,7	95,8	127,6	91,6	32,3	0	251,5
	TOTAL :	155,7	95,8	127,6	91,6	32,3	0	251,5
MURCIA	MURCIA	346,2	411,4	277,8	273,4	145,6	60,8	757,5
	TOTAL :	346,2	411,4	277,8	273,4	145,6	60,8	757,5
NAVARRA	NAVARRA	127,1	184,5	232,1	0	61,8	17,7	311,6
	TOTAL :	127,1	184,5	232,1	0	61,8	17,7	311,6
PAIS VASCO	ALAVA	48,8		48,8	0	0	0	48,8
	VIZCAYA			0	0	0	0	0
	TOTAL :	48,8	0	48,8	0	0	0	48,8
LA RIOJA	LA RIOJA	134,7	22,5	141,9	14,8	0	0,5	157,2
	TOTAL :	134,7	22,5	141,9	14,8	0	0,5	157,2
C. VALENCIANA	ALICANTE	506,3	407,5	116,3	713,3	66,7	17,5	913,8
	CASTELLON	427,4	1,5	313,0	115,8	0	0	428,9
	VALENCIA	327	404,9	417,5	180,3	123,4	10,8	731,9
	TOTAL :	1.260,6	813,9	846,8	1.009,4	190,0	28,3	2.074,5
TOTAL		16.638,5	11.125,1	19.979,2	4.419,6	2.647,0	717,8	27.763,6
GRANDES ENVASADORAS *				42.256,6	33.183,0	15.191,9	10.176,7	100.808,2
OPERADORES				1.200,5	14.149,2	150,2	86,1	15.585,9
TOTAL NACIONAL				63.436,3	51.751,8	17.989,1	10.980,5	144.157,7

*Las existencias finales corresponden a las existencias físicas situadas en las envasadoras junto con las de sus refinerías correspondientes.
Datos Expresados en Toneladas

Fuente AAO

3.4.1 Envasadoras, Refinerías y Operadores. Existencias. GRANELES

CAMPAÑA 2010 / 2011 MES DICIEMBRE

ACEITES DE OLIVA

Fecha de Emisión de Datos : 24 de ENERO de 2011

COMUNIDAD AUTONOMA	PROVINCIA	ENVASADORAS						TOTAL
		CON ALMAZARA	SIN ALMAZARA	AOVE	AOV	AO	AOR	
ANDALUCIA	ALMERIA	39,5	0	10,1	29,4	0	0	39,5
	CADIZ	39,5	34,8	34,8	36,9	0	2,6	74,3
	CORDOBA	1.193,3	958,2	1.535,9	219,9	201,7	194,0	2.151,5
	GRANADA	532,4	58,8	353,7	226,8	10,6	0	591,1
	HUELVA	74,4	3,3	74,4	2,0	1,3	0	77,8
	JAEN	2.502,1	1.385,8	3.408,2	358,4	60,2	61,0	3.887,9
	MALAGA	618,6	380,3	637,2	268,8	14,4	78,5	998,9
	SEVILLA	351,5	1.155,7	939,8	43,7	395,1	128,6	1.507,2
	TOTAL :	5.351,3	3.976,9	6.994,3	1.185,8	683,3	464,8	9.328,2
ARAGON	HUESCA	368,1	0	237,3	120,1	10,8	0	368,1
	TERUEL	62,3	0	61,2	1,1	0	0	62,3
	ZARAGOZA	544,1	35,7	548,2	17,6	13,9	0	579,8
	TOTAL :	974,5	35,7	846,7	138,8	24,7	0	1.010,2
BALEARES	BALEARES	139,9	60,8	55,9	40,4	104,4	0	200,7
	TOTAL :	139,9	60,8	55,9	40,4	104,4	0	200,7
CASTILLA LA MANCHA	ALBACETE	175,6	0,5	139,6	36,5	0	0	176,0
	CIUDAD REAL	185,4	168,0	307,5	45,8	0	0	353,4
	CUENCA	91	0	46,5	44,5	0	0	91
	GUADALAJARA	181,7	0	110,1	71,6	0	0	181,7
	TOLEDO	819,8	738,1	1.441,2	47,6	47,5	21,7	1.557,9
	TOTAL :	1.453,4	906,5	2.044,8	246,0	47,5	21,7	2.360,0
CASTILLA Y LEON	AVILA	5,5	0	5,5	0	0	0	5,5
	SALAMANCA	35,1	0	0	35,1	0	0	35,1
	ZAMORA	0	0	0	0	0	0	0
	TOTAL :	40,6	0	5,5	35,1	0	0	40,6
CATALUÑA	BARCELONA	46,1	466,6	346,4	51,8	80,7	33,7	512,6
	GIRONA	39,0	0	0,1	38,9	0	0	39,0
	LLEIDA	613,8	1,9	591,9	21,4	2,4	0	615,7
	TARRAGONA	872,2	1.075,7	1.645,1	215,9	45,4	41,4	1.947,8
	TOTAL :	1.571,0	1.544,1	2.583,5	328,0	128,5	75,2	3.115,1
EXTREMADURA	BADAJOS	534,2	46,5	505,5	67,6	7,5	0	580,7
	CACERES	34,0	306,2	307,6	32,6	0	0	340,2
	TOTAL :	568,1	352,7	813,1	100,2	7,5	0	920,8
GALICIA	LUGO	0	0	0	0	0	0	0
	OURENSE		249,8	90,8	67,2	43,1	48,8	249,8
	TOTAL :	0	249,8	90,8	67,2	43,1	48,8	249,8
MADRID	MADRID	122,3	51,1	88,9	73,9	10,5	0	173,3
	TOTAL :	122,3	51,1	88,9	73,9	10,5	0	173,3
MURCIA	MURCIA	287,9	294,0	218,5	237,6	65,0	60,8	581,9
	TOTAL :	287,9	294,0	218,5	237,6	65,0	60,8	581,9
NAVARRA	NAVARRA	38,5	148,7	132,4	0	37,0	17,7	187,2
	TOTAL :	38,5	148,7	132,4	0	37,0	17,7	187,2
PAIS VASCO	ALAVA	27,3	0	27,3	0	0	0	27,3
	VIZCAYA		0	0	0	0	0	0
	TOTAL :	27,3	0	27,3	0	0	0	27,3
LA RIOJA	LA RIOJA	90,0	21,7	96,4	14,8	0	0,5	111,7
	TOTAL :	90,0	21,7	96,4	14,8	0	0,5	111,7
C. VALENCIANA	ALICANTE	407,0	360,4	99,2	609,3	41,4	17,5	767,4
	CASTELLON	263,9	1,5	243,3	22,1	0	0	265,3
	VALENCIA	210,0	216,4	284,9	102,2	28,5	10,8	426,4
	TOTAL :	880,9	578,3	627,5	733,6	69,8	28,3	1.459,2
TOTAL		11.545,7	8.220,2	14.625,5	3.201,3	1.221,2	717,8	19.765,9
GRANDES ENVASADORAS *				33.774,1	33.117,4	6.021,3	10.176,7	83.089,5
OPERADORES				1.200,5	14.149,2	150,2	86,1	15.585,9
TOTAL NACIONAL				49.600,1	50.467,9	7.392,8	10.980,5	118.441,3

*Las existencias finales corresponden a las existencias físicas situadas en las envasadoras junto con las de sus refinerías correspondientes.
Datos Expresados en Toneladas

Fuente AAO

3.4.2 Envasadoras, Refinerías y Operadores. Existencias. ENVASADO

CAMPAÑA 2010 / 2011 MES DICIEMBRE

ACEITES DE OLIVA

Fecha de Emisión de Datos : 24 de ENERO de 2011

COMUNIDAD AUTONOMA	PROVINCIA	ENVASADORAS						TOTAL
		CON ALMAZARA	SIN ALMAZARA	AOVE	AOV	AO	AOR	
ANDALUCIA	ALMERIA	59,0	0	34,4	24,6	0	0	59,0
	CADIZ	47,4	4,1	42,6	8,3	0,6	0	51,5
	CORDOBA	694,2	530,0	885,6	93,6	245,0	0	1.224,2
	GRANADA	225,7	71,1	237,5	58,3	1	0	296,8
	HUELVA	75,4	0,2	74,5	1,0	0,1	0	75,6
	JAEN	1.184,7	295,2	1.272,4	180,8	26,8	0	1.479,9
	MALAGA	122,7	74,6	92,7	38,6	66,1	0	197,3
	SEVILLA	195,1	722,7	396,2	65,9	455,7	0	917,9
	TOTAL :	2.604,3	1.697,9	3.035,9	471,1	795,3	0	4.302,2
ARAGON	HUESCA	31,4	0	22,4	5,8	3,2	0	31,4
	TERUEL	99,9	0	84,6	14,3	1	0	99,9
	ZARAGOZA	98,3	9,6	99,1	5,1	3,6	0	107,9
	TOTAL :	229,6	9,6	206,1	25,3	7,8	0	239,2
BALEARES	BALEARES	54,6	27,1	19,1	12,9	49,7	0	81,6
	TOTAL :	54,6	27,1	19,1	12,9	49,7	0	81,6
CASTILLA LA MANCHA	ALBACETE	82,9	6,4	60,4	29,0	0	0	89,3
	CIUDAD REAL	164,0	35,8	169,6	30,1	0	0	199,7
	CUENCA	37,3	0	13,8	23,5	0	0	37,3
	GUADALAJARA	35,1	0	13,3	21,8	0	0	35,1
	TOLEDO	284,9	66,0	312,3	30,3	8,3	0	350,9
	TOTAL :	604,3	108,1	569,4	134,7	8,3	0	712,4
CASTILLA Y LEON	AVILA	18,5	0	18,5	0	0	0	18,5
	SALAMANCA	36,8	0	36,8	0	0	0	36,8
	ZAMORA	1	0	1	0	0	0	1
	TOTAL :	56,3	0	56,3	0	0	0	56,3
CATALUÑA	BARCELONA	2,6	224,9	54,7	57,0	115,9	0	227,6
	GIRONA	27,0	0	4,1	22,9	0	0	27,0
	LLEIDA	212,0	0	199,3	7,4	5,3	0	212,0
	TARRAGONA	247,3	80	259	52,2	16,1	0	327,3
	TOTAL :	489,0	304,9	517,1	139,6	137,2	0	793,9
EXTREMADURA	BADAJOS	351,9	2,5	290,6	60,2	3,6	0	354,4
	CACERES	76,5	65,2	113,8	28,0	0	0	141,7
	TOTAL :	428,5	67,7	404,4	88,1	3,6	0	496,1
GALICIA	LUGO	0	0	0	0	0	0	0
	OURENSE		255,4	61,5	17,4	176,6	0	255,4
	TOTAL :	0	255,4	61,5	17,4	176,6	0	255,4
MADRID	MADRID	33,5	44,7	38,7	17,6	21,8	0	78,2
	TOTAL :	33,5	44,7	38,7	17,6	21,8	0	78,2
MURCIA	MURCIA	58,3	117,4	59,3	35,9	80,6	0	175,7
	TOTAL :	58,3	117,4	59,3	35,9	80,6	0	175,7
NAVARRA	NAVARRA	88,6	35,8	99,7	0	24,7	0	124,4
	TOTAL :	88,6	35,8	99,7	0	24,7	0	124,4
PAIS VASCO	ALAVA	21,5	0	21,5	0	0	0	21,5
	VIZCAYA		0	0	0	0	0	0
	TOTAL :	21,5	0	21,5	0	0	0	21,5
LA RIOJA	LA RIOJA	44,7	0,8	45,5	0	0	0	45,5
	TOTAL :	44,7	0,8	45,5	0	0	0	45,5
C. VALENCIANA	ALICANTE	99,3	47,1	17,0	104,0	25,3	0	146,3
	CASTELLON	163,5	0	69,8	93,8	0	0	163,5
	VALENCIA	117,0	188,5	132,5	78,1	94,9	0	305,5
	TOTAL :	379,8	235,6	219,3	275,8	120,2	0	615,4
TOTAL		5.092,9	2.904,8	5.353,7	1.218,3	1.425,8	0	7.997,7
GRANDES ENVASADORAS *				8.482,5	65,6	9.170,6		17.718,7
OPERADORES				0	0	0	0	
TOTAL NACIONAL				13.836,2	1.283,9	10.596,3	0	25.716,4

*Las existencias finales corresponden a las existencias físicas situadas en las envasadoras junto con las de sus refinerías correspondientes.
Datos Expresados en Toneladas

Fuente AAO

3.5 Envasadoras, Refinerías y Operadores. Existencias TODAS

CAMPAÑA 2010 / 2011 MES DICIEMBRE

ACEITES DE ORUJO

Fecha de Emisión de Datos : 24 de ENERO de 2011

COMUNIDAD AUTONOMA	PROVINCIA	ENVASADORAS					TOTAL
		CON ALMAZARA	SIN ALMAZARA	AOO	AOC	AOR	
ANDALUCIA	ALMERIA			0		0	0
	CADIZ		3,2	3,2		0	3,2
	CORDOBA	131,6	63,1	190,5		4,2	194,7
	GRANADA	27,7	20,2	27,2		20,8	47,9
	HUELVA		0,1	0,1		0	0,1
	JAEN	80,5	82,4	124,9		37,9	162,8
	MALAGA	2,6	47,2	9,7		40,1	49,8
	SEVILLA	0,5	145,3	124,8		21,0	145,9
	TOTAL :	243,0	361,4	480,5		124,0	604,5
ARAGON	HUESCA	0		0		0	0
	TERUEL	3,4	0	3,4		0	3,4
	ZARAGOZA		9,5	9,5		0	9,5
	TOTAL :	3,4	9,5	12,9		0	12,9
BALEARES	BALEARES	38,2	22,7	60,9		0	60,9
	TOTAL :	38,2	22,7	60,9		0	60,9
CASTILLA LA MANCHA	ALBACETE		0	0		0	0
	CIUDAD REAL	0	1,5	1,5		0	1,5
	CUENCA			0		0	0
	GUADALAJARA	0		0		0	0
	TOLEDO	56,4	74,8	96,5		34,6	131,2
	TOTAL :	56,4	76,3	98,0		34,6	132,6
CASTILLA Y LEON	AVILA			0		0	0
	SALAMANCA			0		0	0
	ZAMORA			0		0	0
	TOTAL :	0	0	0		0	0
CATALUÑA	BARCELONA		230,6	176,6		54,0	230,6
	GIRONA			0		0	0
	LLEIDA	0	0	0		0	0
	TARRAGONA	21,2	50,3	71,4		0	71,4
	TOTAL :	21,2	280,9	248,0		54,0	302,0
EXTREMADURA	BADAJOS	0,1	0,2	0,3		0	0,3
	CACERES	0	27,1	27,1		0	27,1
	TOTAL :	0,1	27,3	27,4		0	27,4
GALICIA	LUGO			0		0	0
	OURENSE		80,8	80,8		0	80,8
	TOTAL :	0	80,8	80,8		0	80,8
MADRID	MADRID		33,0	33,0		0	33,0
	TOTAL :	0	33,0	33,0		0	33,0
MURCIA	MURCIA	0,3	83,0	83,3		0	83,3
	TOTAL :	0,3	83,0	83,3		0	83,3
NAVARRA	NAVARRA		26,0	26,0		0	26,0
	TOTAL :	0	26,0	26,0		0	26,0
PAIS VASCO	ALAVA			0		0	0
	VIZCAYA			0		0	0
	TOTAL :	0	0	0		0	0
LA RIOJA	LA RIOJA		24,4	0		24,4	24,4
	TOTAL :	0	24,4	0		24,4	24,4
C. VALENCIANA	ALICANTE		16,1	6,1		10,0	16,1
	CASTELLON		0	0		0	0
	VALENCIA		116,4	87,7		28,8	116,4
	TOTAL :	0	132,5	93,8		38,8	132,5
TOTAL		362,6	1.157,8	1.244,5		275,8	1.520,3
GRANDES ENVASADORAS *				1.637,5	9.221,9	4.409,0	15.268,4
OPERADORES				113,2		180,2	293,4
TOTAL NACIONAL				2.995,2	9.221,9	4.865,0	17.082,1

*Las existencias finales corresponden a las existencias físicas situadas en las envasadoras junto con las de sus refinerías correspondientes.

Datos Expresados en Toneladas

Fuente AAO

3.6 Envasadoras, Refinería y Operadores. Resumen Anual de Existencias. TOTAL

CAMPAÑA 2010 / 2011

Descripción : Aceites de Oliva

Fecha de Emisión de Datos 24 de ENERO

de 2011

COMUNIDAD AUTONOMA	PROVINCIA	OCTUBRE	NOVIEMBRE	DICIEMBRE	ENERO	FEBRERO	MARZO	ABRIL	MAYO	JUNIO	JULIO	AGOSTO	SEPTIEMBRE
ANDALUCIA	ALMERIA	96,4	109,0	98,6									
	CADIZ	123,2	150,6	125,8									
	CORDOBA	3.317,8	3.643,5	3.375,8									
	GRANADA	962,9	960,6	887,9									
	HUELVA	127,0	160,7	153,4									
	JAEN	6.058,2	5.473,4	5.367,8									
	MALAGA	912,7	1.183,4	1.196,2									
	SEVILLA	2.100,6	2.614,0	2.425,0									
	TOTAL :	13.698,6	14.295,1	13.630,4									
ARAGON	HUESCA	140,7	308,1	399,5									
	TERUEL	94,3	95,7	162,2									
	ZARAGOZA	391,4	593,6	687,7									
		TOTAL :	626,3	997,4	1.249,4								
BALEARES	BALEARES	314,6	353,8	282,3									
		TOTAL :	314,6	353,8	282,3								
CASTILLA LA MANCHA	ALBACETE	199,6	256,5	265,4									
	CIUDAD REAL	610,1	615,5	553,1									
	CUENCA	124,2	165,9	128,3									
	GUADALAJARA	150,9	124,8	216,8									
	TOLEDO	1.601,3	1.851,2	1.908,8									
	TOTAL :	2.686,0	3.013,8	3.072,4									
CASTILLA Y LEON	AVILA	30,1	27,4	24									
	SALAMANCA	8,1	44,7	71,9									
	ZAMORA	1	1	1									
		TOTAL :	39,2	73,1	96,9								
CATALUÑA	BARCELONA	735,1	901,2	740,2									
	GIRONA	21,8	62,1	66,0									
	LLEIDA	341,8	497,0	827,7									
	TARRAGONA	1.820,8	1.916,8	2.275,1									
		TOTAL :	2.919,4	3.377,0	3.909,0								
EXTREMADURA	BADAJOS	582,1	633,0	935,1									
	CACERES	482,8	443,1	481,9									
		TOTAL :	1.064,9	1.076,2	1.416,9								
GALICIA	LUGO												
	OURENSE	222,6	242,7	505,2									
	TOTAL :	222,6	242,7	505,2									
MADRID	MADRID	310,5	313,1	251,5									
		TOTAL :	310,5	313,1	251,5								
MURCIA	MURCIA	575,6	698,9	757,5									
		TOTAL :	575,6	698,9	757,5								
NAVARRA	NAVARRA	256,4	264,6	311,6									
		TOTAL :	256,4	264,6	311,6								
PAIS VASCO	ALAVA	21,5	28,0	48,8									
	VIZCAYA	233	288										
		TOTAL :	254,5	316,0	48,8								
LA RIOJA	LA RIOJA	99,8	83,6	157,2									
		TOTAL :	99,8	83,6	157,2								
C. VALENCIANA	ALICANTE	505,1	576,9	913,8									
	CASTELLON	40,3	290,7	428,9									
	VALENCIA	720,9	705,7	731,9									
		TOTAL :	1.266,4	1.573,3	2.074,5								
TOTAL		24.334,7	26.678,5	27.763,6									
GRANDES ENVASADORAS (*)		86.771,5	91.262,0	100.808,2									
OPERADORES		15.927,7	15.875,0	15.585,9									
TOTAL NACIONAL		127.033,8	133.815,5	144.157,7									
NUMERO DE EMPRESAS QUE ENVIAN DATOS **		1.544	1.502	1.444									

* Las existencias finales corresponden a las existencias físicas situadas en las envasadoras junto con las de sus refinerías correspondientes.

** El número de empresas consideradas como grandes envasadoras corresponde al número de instalaciones de estas más sus refinerías correspondientes
Datos Expresados en Toneladas

Fuente AAO

3.7 Envasadoras, Refinerías y Operadores. Resumen Anual de Existencias. TOTAL

CAMPAÑA 2010 / 2011

Descripción : Aceites de Orujo

Fecha de Emisión de Datos 24 de ENERO

de 2011

COMUNIDAD AUTONOMA	PROVINCIA	OCTUBRE	NOVIEMBRE	DICIEMBRE	ENERO	FEBRERO	MARZO	ABRIL	MAYO	JUNIO	JULIO	AGOSTO	SEPTIEMBR
ANDALUCIA	ALMERIA												
	CADIZ	4,2	4,0	3,2									
	CORDOBA	184,9	195,1	194,7									
	GRANADA	73,8	53,0	47,9									
	HUELVA	0,8	,3	,1									
	JAEN	166,2	143,9	162,8									
	MALAGA	48,3	23,8	49,8									
	SEVILLA	256,8	344,4	145,9									
	TOTAL :	735,0	764,4	604,5									
ARAGON	HUESCA	0											
	TERUEL	3,3	2,9	3,4									
	ZARAGOZA	22,6	5,4	9,5									
		TOTAL :	25,8	8,4	12,9								
BALEARES	BALEARES	85,0	72,6	60,9									
		TOTAL :	85,0	72,6	60,9								
CASTILLA LA MANCHA	ALBACETE	0											
	CIUDAD REAL	1,8	2,3	1,5									
	CUENCA												
	GUADALAJARA	0											
	TOLEDO	142,0	179,5	131,2									
	TOTAL :	143,8	181,8	132,6									
CASTILLA Y LEON	AVILA												
	SALAMANCA												
	ZAMORA												
	TOTAL :												
CATALUÑA	BARCELONA	306,6	279,5	230,6									
	GIRONA	0											
	LLEIDA	0											
	TARRAGONA	127,5	60,8	71,4									
		TOTAL :	434,1	340,3	302,0								
EXTREMADURA	BADAJOS	3,1	1,6	,3									
	CACERES	16,5	9,4	27,1									
		TOTAL :	19,5	11,0	27,4								
GALICIA	LUGO												
	OURENSE	0		80,8									
	TOTAL :			80,8									
MADRID	MADRID	69,2	51,4	33,0									
		TOTAL :	69,2	51,4	33,0								
MURCIA	MURCIA	149,0	62,6	83,3									
		TOTAL :	149,0	62,6	83,3								
NAVARRA	NAVARRA	30,0	43,0	26,0									
		TOTAL :	30,0	43,0	26,0								
PAIS VASCO	ALAVA												
	VIZCAYA	0											
	TOTAL :												
LA RIOJA	LA RIOJA	16,5	15,1	24,4									
		TOTAL :	16,5	15,1	24,4								
C. VALENCIANA	ALICANTE	14,2	21,0	16,1									
	CASTELLON	0											
	VALENCIA	130,0	165,2	116,4									
		TOTAL :	144,2	186,2	132,5								
TOTAL		1.852,2	1.736,7	1.520,3									
GRANDES ENVASADORAS (*)		12.617,1	12.913,5	15.268,4									
OPERADORES		189,7	257,6	293,4									
TOTAL NACIONAL		14.659,0	14.907,8	17.082,1									
NUMERO DE EMPRESAS QUE ENVIAN DATOS **		1.544	1.502	1.444									

* Las existencias finales corresponden a las existencias físicas situadas en las envasadoras junto con las de sus refinerías correspondientes.

** El número de empresas consideradas como grandes envasadoras corresponde al número de instalaciones de estas más sus refinerías correspondientes
Datos Expresados en Toneladas

Fuente AAO

3.8 Envasadoras, Refinerías y Operadores. Número de Empresas que envían Datos

CAMPAÑA 2010 / 2011 MES DICIEMBRE

Fecha de Emisión de Datos :

24 de ENERO de 2011

COMUNIDAD AUTONOMA	PROVINCIA	ENVASADORAS		
		CON ALMAZAR	SIN ALMAZARA	TOTAL
ANDALUCIA	ALMERIA	24		24
	CADIZ	8	3	11
	CORDOBA	104	14	118
	GRANADA	77	6	83
	HUELVA	17	1	18
	JAEN	188	13	201
	MALAGA	42	5	47
	SEVILLA	43	12	55
	TOTAL :	503	54	557
ARAGON	HUESCA	29		29
	TERUEL	26	1	27
	ZARAGOZA	36	3	39
	TOTAL :	91	4	95
BALEARES	BALEARES	8	4	12
	TOTAL :	8	4	12
CASTILLA LA MANCHA	ALBACETE	27	1	28
	CIUDAD REAL	54	6	60
	CUENCA	20		20
	GUADALAJARA	7		7
	TOLEDO	79	6	85
	TOTAL :	187	13	200
CASTILLA Y LEON	AVILA	9		9
	SALAMANCA	5		5
	ZAMORA	1		1
	TOTAL :	15	0	15
CATALUÑA	BARCELONA	12	9	21
	GIRONA	10		10
	LLEIDA	49	2	51
	TARRAGONA	87	10	97
	TOTAL :	158	21	179
EXTREMADURA	BADAJOS	58	4	62
	CACERES	37	1	38
	TOTAL :	95	5	100
GALICIA	LUGO	1		1
	OURENSE		1	1
	TOTAL :	1	1	2
MADRID	MADRID	20	3	23
	TOTAL :	20	3	23
MURCIA	MURCIA	34	2	36
	TOTAL :	34	2	36
NAVARRA	NAVARRA	11	2	13
	TOTAL :	11	2	13
PAIS VASCO	ALAVA	2		2
	VIZCAYA			
	TOTAL :	2	0	2
LA RIOJA	LA RIOJA	21	3	24
	TOTAL :	21	3	24
C. VALENCIANA	ALICANTE	28	5	33
	CASTELLON	32	2	34
	VALENCIA	32	8	40
	TOTAL :	92	15	107
TOTAL		1.238	127	1.365
GRANDES ENVASADORAS				41
OPERADORES				38
TOTAL NACIONAL				1.444

El número de empresas consideradas como grandes envasadoras corresponde al número de instalaciones de estas más sus refinerías correspondientes.

Fuente AAO

4.1 Extractoras. Existencias de Aceite de Orujo Crudo

Fecha : 24 de ENERO de 2011

CAMPAÑA 2010 / 2011 MES DICIEMBRE

COMUNIDAD AUTONOMA	EXTRACTORAS	DATOS	EXISTENCIAS INICIALES		AOC PRODUCIDO		SALIDA DE AOC		EXISTENCIAS FINALES	
			FISICO	QUIMICO	FISICO	QUIMICO	FISICO	QUIMICO	FISICO	QUIMICO
ANDALUCIA	37	35	383,35	10.435,02	2.308,98	13.560,01	1.655,23	17.089,85	1.037,10	6.905,18
RESTO DE AUTONOMIAS	23	23	101,61	4.834,45	1.337,68	2.110,74	1.126,99	4.609,53	312,30	2.335,66
TOTAL NACIONAL :	60	58	484,96	15.269,47	3.646,66	15.670,75	2.782,22	21.699,38	1.349,40	9.240,84

ACEITE DE ORUJO DE OLIVA PRODUCIDO MES A MES

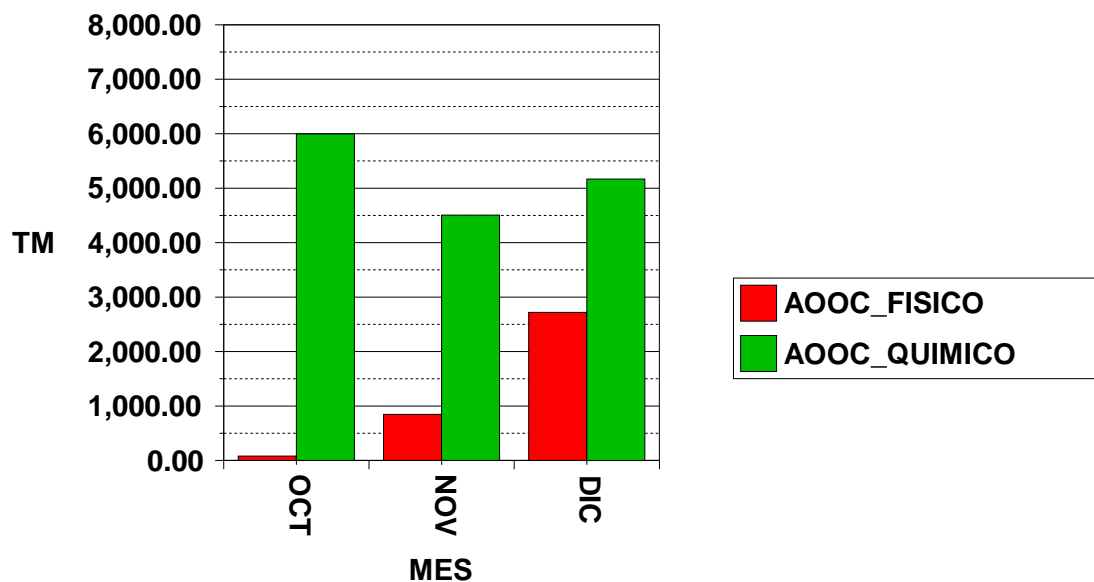

4.2 Extractoras. Existencias de Orujo Graso CAMPAÑA 2010 / 2011 MES DICIEMBRE

Fecha : 24 de ENERO de 2011

COMUNIDAD AUTONOMA	EXTRACTORAS	DATOS	EXISTENCIAS INICIALES		ENTRADA ORUJO		SALIDA ORUJO		EXISTENCIAS FINALES	
			HUMEDO	SECO	HUMEDO	SECO	HUMEDO	SECO	HUMEDO	SECO
ANDALUCIA	37	35	1.209.496,80	22.787,11	1.836.576,38	247.310,91	940.644,67	238.175,51	2.105.428,51	31.922,51
RESTO DE AUTONOMIAS	23	23	38.601,77	13.669,22	533.629,60	45.270,08	231.626,65	41.435,16	340.604,72	17.504,14
TOTAL NACIONAL :	60	58	1.248.098,57	36.456,33	2.370.205,98	292.580,99	1.172.271,32	279.610,67	2.446.033,23	49.426,65

ORUJO GRASO ENTRADO MES A MES

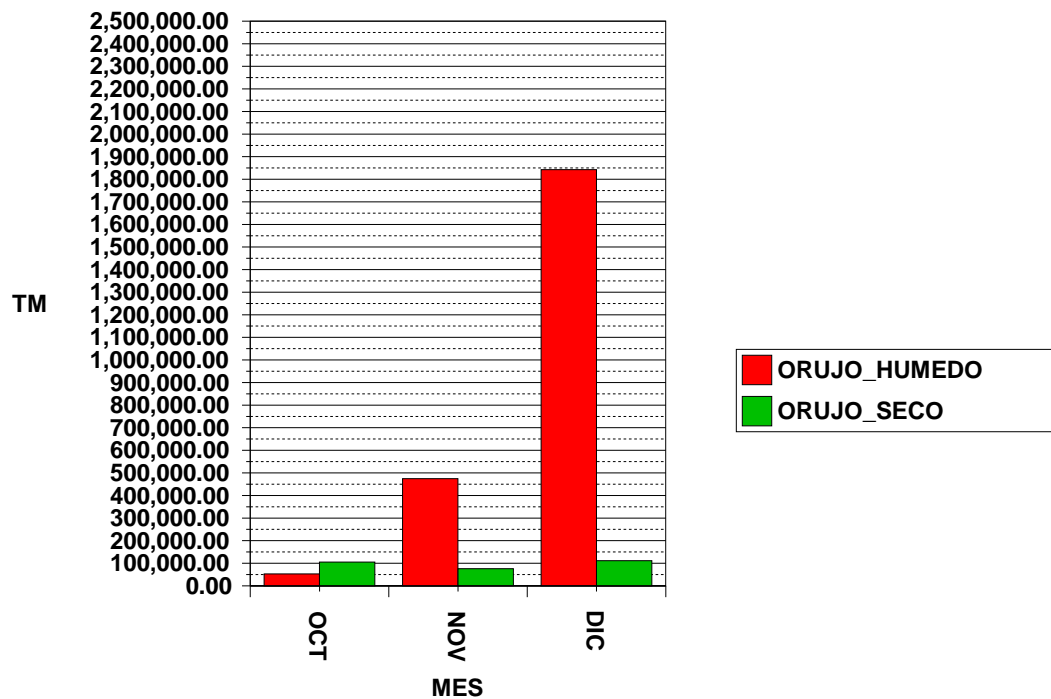

II MERCADO DE ACEITUNA DE MESA

1. ORIGEN Y DESTINO DE LOS RECURSOS DE MERCADO Y COMPARACIÓN CON LA CAMPAÑA ANTERIOR.

1.1 BALANCE DETALLADO POR VARIEDADES.

1.2 BALANCE DE CAMPAÑA EN ENTAMADORAS.

1.2.1 ENTRADA MENSUAL DE ACEITUNA CRUDA NETA.

1.2.2 ENTRADA MENSUAL POR TIPO DE EMPRESA.

1.2.3 COMPARACIÓN DE PRODUCCIÓN ENTRE CAMPAÑAS DE ACEITUNA NETA.

1.3 BALANCE DE CAMPAÑA EN ENVASADORAS.

2. ORIGEN Y DESTINO DE LOS RECURSOS DE MERCADO Y COMPARACIÓN CON LA CAMPAÑA ANTERIOR. VARIEDAD MANZANILLA.

2.1 BALANCE DE CAMPAÑA EN ENTAMADORAS.

2.2 COMPARACIÓN DE PRODUCCIÓN ENTRE CAMPAÑAS DE ACEITUNA NETA.

3. ORIGEN Y DESTINO DE LOS RECURSOS DE MERCADO Y COMPARACIÓN CON LA CAMPAÑA ANTERIOR. VARIEDAD GORDAL.

3.1 BALANCE DE CAMPAÑA EN ENTAMADORAS.

3.2 COMPARACIÓN DE PRODUCCIÓN ENTRE CAMPAÑAS DE ACEITUNA NETA.

4. ORIGEN Y DESTINO DE LOS RECURSOS DE MERCADO Y COMPARACIÓN CON LA CAMPAÑA ANTERIOR. VARIEDAD HOJIBLANCA.

4.1 BALANCE DE CAMPAÑA EN ENTAMADORAS.

4.2 COMPARACIÓN DE PRODUCCIÓN ENTRE CAMPAÑAS DE ACEITUNA NETA.

5. ORIGEN Y DESTINO DE LOS RECURSOS DE MERCADO Y COMPARACIÓN CON LA CAMPAÑA ANTERIOR. VARIEDAD CACEREÑA.

5.1 BALANCE DE CAMPAÑA EN ENTAMADORAS.

5.2 COMPARACIÓN DE PRODUCCIÓN ENTRE CAMPAÑAS DE ACEITUNA NETA.

6. ORIGEN Y DESTINO DE LOS RECURSOS DE MERCADO Y COMPARACIÓN CON LA CAMPAÑA ANTERIOR. VARIEDAD CARRASQUEÑA.

6.1 BALANCE DE CAMPAÑA EN ENTAMADORAS.

6.2 COMPARACIÓN DE PRODUCCIÓN ENTRE CAMPAÑAS DE ACEITUNA NETA.

7. ORIGEN Y DESTINO DE LOS RECURSOS DE MERCADOS Y COMPARACIÓN CON LA CAMPAÑA ANTERIOR. OTRAS VARIEDADES.

7.1 BALANCE DE CAMPAÑA EN ENTAMADORAS.

7.2 COMPARACIÓN DE PRODUCCIÓN ENTRE CAMPAÑAS DE ACEITUNA NETA.

1. ORIGEN Y DESTINO DE LOS RECURSOS DEL MERCADO DE ACEITUNA DE MESA.

a 31 de Diciembre de 2010

VARIEDAD: TODAS

ORIGEN	2010/2011			2009/2010			Diferencia (%)		
	Verde	Para Negra	TOTAL	Verde	Para Negra	TOTAL	Verde	Para Negra	TOTAL
Existencias inicio campaña	201,79	75,53	277,32	246,58	86,54	333,12	-18,2	-12,7	-16,8
Entamadoras	177,78	57,01	234,79	229,57	68,48	298,05	-22,6	-16,8	-21,2
Envasadoras	24,01	18,52	42,53	17,01	18,06	35,07	41,2	2,5	21,3
Entradas aceituna cruda (netas)	421,85	163,80	585,65	341,91	145,81	487,72	23,4	12,3	20,1
Importaciones	0,42	0,06	0,48	0,33	0,24	0,57	28,0	-75,5	-15,4
Entamadoras	0,42	0,06	0,48	0,26	0,24	0,49	64,1	-75,5	-3,0
Envasadoras	0,00	0,00	0,00	0,07	0,00	0,07	-100,0	0,0	-100,0
TOTAL RECURSOS DEL MERCADO	624,06	239,39	863,45	588,82	232,59	821,41	6,0	2,9	5,1

DESTINO

Aceituna transf. comercializada	101,55	46,06	147,60	110,30	53,38	163,68	-7,9	-13,7	-9,8
Exportación	58,74	40,10	98,84	53,04	48,54	101,57	10,7	-17,3	-2,7
Mercado Interior	42,81	5,96	48,77	57,26	4,85	62,11	-25,2	22,7	-21,5
A obtención de aceite	8,60	2,20	10,80	11,76	4,07	15,83	-26,9	-45,9	-31,8
Merms	6,31	2,22	8,54	5,09	2,60	7,68	23,9	-14,6	11,1
EXISTENCIAS	507,60	188,91	696,51	460,52	172,53	633,06	10,2	9,5	10,0
Entamadoras	484,20	171,89	656,08	441,66	153,34	595,00	9,6	12,1	10,3
Envasadoras	23,40	17,02	40,42	18,86	19,19	38,06	24,1	-11,3	6,2

(*) Datos expresados en miles de toneladas

(**) Exist. Iniciales + Existencias Finales campaña anterior de las industrias que no hayan declarado y que están dadas de alta para la campaña.

Fuente AAO

1.1. BALANCE DE CAMPAÑA DETALLADO POR VARIEDADES A 31 de Diciembre de 2010

	EXISTENCIAS INICIALES		ENTRADA DE ACEITUNA CRUDA(2)	IMPORTACIONES		ACEITUNA COMERCIALIZADA		A OBTENCIÓN DE ACEITE	MERMAS	EXISTENCIAS FINALES	
	ENTAMADORA	ENVASADORA		ENTAMADORA	ENVASADORA	A EXPORTACIÓN	MERCADO INTERIOR			ENTAMADORA	ENVASADORA
MANZANILLA	74,49	17,79	203,62	0,34	0,00	27,71	18,69	3,41	3,73	227,16	15,52
GORDAL	36,31	2,84	36,90	0,00	0,00	11,57	1,07	0,98	0,95	58,36	3,12
HOJIBLANCA	88,60	11,58	252,40	0,09	0,00	48,06	14,0	4,02	1,69	273,08	11,81
CACERENA	9,80	4,82	32,48	0,03	0,00	3,98	6,14	1,04	0,96	30,78	4,23
CARRASQUENA	15,07	4,05	43,92	0,00	0,00	1,97	8,88	1,05	0,66	46,93	3,55
OTRAS	10,53	1,47	16,32	0,03	0,00	1,42	4,12	0,30	0,54	19,78	2,20
TOTALES	234,79	42,53	585,65	0,48	0,00	98,84	48,77	10,80	8,54	656,08	40,42

(2) Entrada de aceituna cruda = Aceituna cruda neta (entradas - salidas).

Datos expresados en miles de toneladas de aceituna entera y escurrida.

Fuente AAO.

A 31 de Diciembre de 2010

Comunidad Autónoma	Provincia	INDUSTRIAS			Exist. Ini Cam.	ENTRADAS				SALIDAS							Exist. Fin de Mes		
		Total *	Datos **	%		Aceituna Cruda	TRANSFORMADAS		TOTAL ENTRADAS	Aceituna Cruda	TRANSFORMADAS				TOTAL SALIDAS				
							Otras Inds.	Importación			Transf. env. prop	Transf. otras env	Transf. Ind/Ope	Exportación		Transf. Obt.Acte		M.interior	Mermas
ANDALUCIA	ALMERIA	2	2	100	1.553,1	44,0	43,5	0,0	87,5	0,0	211,5	0,0	0,0	125,8	0,0	0,0	0,0	337,4	1.303,2
	CADIZ	2	1	50	49,9	58,8	5,9	0,0	64,7	0,0	26,6	0,0	0,0	0,0	0,0	0,0	0,0	26,6	88,0
	CORDOBA	32	30	94	24.818,1	77.030,7	10.423,6	0,0	87.454,4	7.323,7	12.753,2	11.887,2	3.920,6	1.645,4	1.341,0	658,8	-207,4	39.322,6	72.949,9
	GRANADA	1	1	100	57,9	94,9	8,9	0,0	103,8	8,9	29,6	0,0	0,0	0,0	0,0	0,0	0,0	38,5	123,2
	HUELVA	2	2	100	2.516,5	4.848,5	14,6	0,0	4.863,1	397,2	45,9	686,9	1.690,0	0,0	14,3	0,0	2,9	2.837,1	4.542,5
	JAEN	7	6	86	212,4	541,2	437,5	0,0	978,7	0,0	282,7	2,2	63,6	0,0	0,0	60,3	0,1	408,9	782,2
	MALAGA	31	28	90	9.643,1	53.096,0	242,7	0,0	53.338,7	4.803,1	1.488,7	3.029,4	6.847,4	963,9	652,5	17,8	170,3	17.973,1	45.008,7
	SEVILLA	136	119	88	150.617,8	356.367,6	108.206,5	351,2	464.925,3	7.077,5	63.418,9	38.636,7	76.390,7	11.970,2	5.441,9	1.316,0	1.706,0	205.957,9	409.585,2
TOTAL	213	189	89	189.468,9	492.081,8	119.383,2	351,2	611.816,1	19.610,6	78.257,3	54.242,3	88.912,3	14.705,3	7.449,6	2.052,9	1.671,9	266.902,2	534.382,9	
ARAGON	TERUEL	24	21	88	2.622,2	1.688,5	236,3	0,0	1.924,8	95,2	281,9	311,3	495,4	0,0	0,0	84,4	0,0	1.268,2	3.278,8
	ZARAGOZA	11	10	91	1.730,6	1.119,1	1.382,7	0,0	2.501,8	0,6	1.148,7	53,4	223,9	0,0	0,0	119,5	42,3	1.588,5	2.643,9
	TOTAL	35	31	89	4.352,8	2.807,6	1.619,0	0,0	4.426,6	95,8	1.430,6	364,8	719,4	0,0	0,0	203,9	42,3	2.856,7	5.922,7
BALEARES	BALEARES	2	2	100	63,8	20,2	46,8	0,0	67,0	0,0	42,9	0,9	0,0	0,0	0,0	0,0	0,0	43,8	87,0
	TOTAL	2	2	100	63,8	20,2	46,8	0,0	67,0	0,0	42,9	0,9	0,0	0,0	0,0	0,0	0,0	43,8	87,0
CASTILLA LA MANCHA	ALBACETE	3	3	100	173,4	175,3	131,5	0,0	306,8	0,0	80,0	4,8	0,0	0,0	3,6	0,0	0,1	88,4	391,8
	CIUDAD REAL	2	2	100	71,8	83,0	15,6	0,0	98,6	0,0	54,8	0,0	0,0	0,0	0,0	0,0	0,0	54,9	115,5
	TOLEDO	1	1	100	169,8	13,5	600,9	0,0	614,4	0,0	501,8	0,0	1,2	0,0	73,5	0,0	0,0	576,5	207,6
TOTAL	6	6	100	415,0	271,8	747,9	0,0	1.019,7	0,0	636,6	4,8	1,2	0,0	77,1	0,0	0,1	719,8	714,9	
CASTILLA Y LEON	AVILA			0	0,0	0,0	0,0	0,0	0,0	0,0	0,0	0,0	0,0	0,0	0,0	0,0	0,0	0,0	0,0
	SALAMANCA	3	3	100	688,9	1.407,4	2.698,8	63,2	4.169,4	0,0	86,2	2.289,6	0,0	941,3	0,0	0,0	0,0	3.317,0	1.541,3
	TOTAL	3	3	100	688,9	1.407,4	2.698,8	63,2	4.169,4	0,0	86,2	2.289,6	0,0	941,3	0,0	0,0	0,0	3.317,0	1.541,3
CATALUÑA	BARCELONA	1	1	100	123,2	81,4	357,4	0,0	438,8	0,0	303,5	0,0	0,0	0,0	0,0	0,0	0,0	303,5	258,5
	GIRONA			0	0,0	0,0	0,0	0,0	0,0	0,0	0,0	0,0	0,0	0,0	0,0	0,0	0,0	0,0	0,0
	LLEIDA	2	1	50	46,0	65,6	1,8	0,0	67,4	0,0	10,5	4,3	0,0	0,5	0,0	0,2	15,5	97,8	
	TARRAGONA	14	10	71	653,2	312,8	48,4	0,0	361,2	34,4	177,0	0,0	4,8	3,3	4,8	26,9	7,7	258,9	755,5
	TOTAL	17	12	71	822,3	459,9	407,6	0,0	867,4	34,4	491,0	4,3	4,8	3,7	4,8	26,9	7,9	577,9	1.111,9
EXTREMADURA	BADAJOS	66	58	88	21.603,5	65.220,3	7.138,7	63,4	72.422,4	3.080,7	2.030,7	5.618,5	10.536,0	530,0	2.153,6	2.510,6	337,9	26.797,9	67.228,0
	CACERES	30	27	90	10.259,0	55.205,8	6.555,2	0,0	61.761,0	10.179,0	9.989,1	3.087,1	4.797,7	787,4	961,9	214,8	664,9	30.681,8	41.338,2
	TOTAL	96	85	89	31.862,5	120.426,2	13.693,9	63,4	134.183,4	13.259,7	12.019,8	8.705,5	15.333,7	1.317,4	3.115,5	2.725,3	1.002,8	57.479,7	108.566,2
MADRID	MADRID	5	5	100	283,5	451,3	62,8	0,0	514,1	0,0	283,1	0,5	6,8	0,0	0,0	0,0	32,5	322,9	474,7
	TOTAL	5	5	100	283,5	451,3	62,8	0,0	514,1	0,0	283,1	0,5	6,8	0,0	0,0	0,0	32,5	322,9	474,7
MURCIA	MURCIA	15	9	60	1.840,4	251,3	1.009,4	0,0	1.260,7	0,0	897,0	293,1	79,4	104,4	10,9	0,0	32,8	1.417,6	1.683,5
TOTAL	15	9	60	1.840,4	251,3	1.009,4	0,0	1.260,7	0,0	897,0	293,1	79,4	104,4	10,9	0,0	32,8	1.417,6	1.683,5	
NAVARRA	NAVARRA	1	1	100	648,9	0,0	769,8	0,0	769,8	0,0	434,3	197,9	149,7	31,2	141,8	0,0	0,0	955,0	463,7
	TOTAL	1	1	100	648,9	0,0	769,8	0,0	769,8	0,0	434,3	197,9	149,7	31,2	141,8	0,0	0,0	955,0	463,7
C. VALENCIANA	ALICANTE	2	1	50	80,0	318,2	152,6	0,0	470,9	0,0	268,8	0,0	0,0	0,0	0,0	0,0	0,0	268,8	282,1
	CASTELLON	1	1	100	0,0	7,8	0,0	0,0	7,8	0,0	7,8	0,0	0,0	0,0	0,0	0,0	0,0	7,8	0,0
	VALENCIA	4	1	25	597,0	149,0	287,9	0,0	436,9	0,0	145,2	29,8	0,0	0,0	0,0	0,0	7,3	182,2	851,7
	TOTAL	7	3	43	677,1	475,0	440,5	0,0	915,6	0,0	421,7	29,8	0,0	0,0	0,0	0,0	7,3	458,8	1.133,8
TOTAL NACIONAL	400	346	87	231.124,0	618.652,4	140.879,7	477,7	760.009,8	33.000,4	95.000,8	66.133,6	105.207,2	17.103,3	10.799,7	5.009,1	2.797,5	335.051,3	656.082,5	

* Número de Entamadoras Existentes en la Campaña.

** Número de Entamadoras que han Declarado en la Campaña para el Mes Indicado

Datos Expresados en Toneladas

Fuente AAO.

VARIEDAD TOTALIZADAS

COMUNIDAD AUTÓNOMA	PROVINCIA	SEPTIEMBRE	OCTUBRE	NOVIEMBRE	DICIEMBRE	TOTAL
ANDALUCÍA	ALMERÍA	8,9	12,6	21,3	1,1	44,0
	CADIZ	4,8	31,7	22,3	0,0	58,8
	CORDOBA	7.592,7	60.605,0	1.298,3	210,9	69.707,0
	GRANADA	0,0	94,9	0,0	-8,9	86,0
	HUELVA	1.991,8	2.317,9	141,6	0,0	4.451,3
	JAEN	115,8	333,5	85,5	6,4	541,2
	MALAGA	8.096,0	39.439,4	734,7	22,7	48.292,8
	SEVILLA	118.575,2	220.052,0	10.586,8	76,1	349.290,1
	TOTAL	136.385,3	322.887,0	12.890,6	308,3	472.471,2
ARAGON	TERUEL	258,1	141,0	34,9	1.159,4	1.593,3
	ZARAGOZA	517,0	437,4	37,0	127,1	1.118,4
	TOTAL	775,1	578,4	71,9	1.286,4	2.711,8
BALEARES	BALEARES	0,3	15,0	2,4	2,6	20,2
	TOTAL	0,3	15,0	2,4	2,6	20,2
CASTILLA LA MANCHA	ALBACETE	0,0	152,5	22,8	0,0	175,3
	CIUDAD REAL	0,0	83,0	0,0	0,0	83,0
	TOLEDO	0,0	13,5	0,0	0,0	13,5
	TOTAL	0,0	249,0	22,8	0,0	271,8
CASTILLA Y LEON	SALAMANCA	127,5	1.260,0	19,9	0,0	1.407,4
	TOTAL	127,5	1.260,0	19,9	0,0	1.407,4
CATALUÑA	BARCELONA	0,0	7,4	74,0	0,0	81,4
	LLEIDA	0,0	57,1	8,5	0,0	65,6
	TARRAGONA	30,7	211,4	28,3	8,0	278,5
	TOTAL	30,7	276,0	110,7	8,0	425,5
EXTREMADURA	BADAJOS	5.353,0	54.578,7	2.049,8	158,2	62.139,6
	CACERES	4.249,0	38.346,7	2.115,2	316,0	45.026,9
	TOTAL	9.601,9	92.925,4	4.165,0	474,2	107.166,5
MADRID	MADRID	272,5	168,3	4,5	6,0	451,3
	TOTAL	272,5	168,3	4,5	6,0	451,3
MURCIA	MURCIA	1,2	158,7	26,3	65,1	251,3
	TOTAL	1,2	158,7	26,3	65,1	251,3
NAVARRA	NAVARRA	0,0	0,0	0,0	0,0	0,0
	TOTAL	0,0	0,0	0,0	0,0	0,0
C. VALENCIANA	ALICANTE	0,0	277,3	40,9	0,0	318,2
	CASTELLON	7,8	0,0	0,0	0,0	7,8
	VALENCIA	102,0	29,8	17,2	0,0	149,0
	TOTAL	109,8	307,1	58,1	0,0	475,0
TOTAL NACIONAL		147.304,2	418.824,9	17.372,2	2.150,6	585.652,0

1.2.2. ENTRADA DE ACEITUNA CRUDA NETA POR TIPO DE EMPRESA

Emisión: 24/01/2011

Campaña: 2010/2011

C.C.A.A.	Provincia	* INDUSTRIAS			** ENTRADA DE ACEITUNA CRUDA NETA		
		TOTAL	COOPERATIVA	INDUSTRIALES	TOTAL	COOPERATIVAS	INDUSTRIALES
ANDALUCIA	ALMERIA	2	0 (0%)	2 (100%)	44,0	0,0 (0%)	44,0 (100%)
	CADIZ	2	0 (0%)	2 (100%)	58,8	0,0 (0%)	58,8 (100%)
	CORDOBA	31	14 (45%)	17 (55%)	69.707,0	46.936,6 (67%)	22.770,4 (33%)
	GRANADA	1	0 (0%)	1 (100%)	86,0	0,0 (0%)	86,0 (100%)
	HUELVA	2	0 (0%)	2 (100%)	4.451,3	0,0 (0%)	4.451,3 (100%)
	JAEN	7	0 (0%)	7 (100%)	541,2	0,0 (0%)	541,2 (100%)
	MALAGA	29	11 (38%)	18 (62%)	48.292,8	35.671,7 (74%)	12.621,1 (26%)
	SEVILLA	125	36 (29%)	89 (71%)	349.290,1	158.545,2 (45%)	190.744,9 (55%)
	TOTAL CCAA	199	61 (29%)	138 (71%)	472.471,2	241.153,4 (50%)	231.317,7 (50%)
ARAGON	TERUEL	23	7 (30%)	16 (70%)	1.593,3	803,8 (50%)	789,5 (50%)
	ZARAGOZA	11	3 (27%)	8 (73%)	1.118,4	372,7 (33%)	745,7 (67%)
	TOTAL CCAA	34	10 (31%)	24 (69%)	2.711,8	1.176,6 (34%)	1.535,2 (66%)
BALEARES	BALEARES	2	1 (50%)	1 (50%)	20,2	18,1 (90%)	2,1 (10%)
	TOTAL CCAA	2	1 (44%)	1 (56%)	20,2	18,1 (63%)	2,1 (37%)
CASTILLA LA MANCHA	ALBACETE	3	0 (0%)	3 (100%)	175,3	0,0 (0%)	175,3 (100%)
	CIUDAD REAL	2	0 (0%)	2 (100%)	83,0	0,0 (0%)	83,0 (100%)
	TOLEDO	1	0 (0%)	1 (100%)	13,5	0,0 (0%)	13,5 (100%)
	TOTAL CCAA	6	0 (0%)	6 (100%)	271,8	0,0 (0%)	271,8 (100%)
CASTILLA Y LEON	AVILA	0	0 (0%)	0 (0%)	0,0	0,0 (0%)	0,0 (0%)
	SALAMANCA	3	0 (0%)	3 (100%)	1.407,4	0,0 (0%)	1.407,4 (100%)
	TOTAL CCAA	3	0 (0%)	3 (100%)	1.407,4	0,0 (0%)	1.407,4 (100%)
CATALUÑA	BARCELONA	1	0 (0%)	1 (100%)	81,4	0,0 (0%)	81,4 (100%)
	GIRONA	0	0 (0%)	0 (0%)	0,0	0,0 (0%)	0,0 (0%)
	LLEIDA	2	2 (100%)	0 (0%)	65,6	65,6 (100%)	0,0 (0%)
	TARRAGONA	13	5 (38%)	8 (62%)	278,5	8,4 (3%)	270,1 (97%)
	TOTAL CCAA	16	7 (49%)	9 (51%)	425,5	74,0 (24%)	351,5 (76%)
EXTREMADURA	BADAJOS	64	27 (42%)	37 (58%)	62.139,6	32.760,9 (53%)	29.378,7 (47%)
	CACERES	30	7 (23%)	23 (77%)	45.026,9	16.239,3 (36%)	28.787,6 (64%)
	TOTAL CCAA	94	34 (39%)	60 (61%)	107.166,5	49.000,2 (45%)	58.166,3 (55%)
MADRID	MADRID	5	0 (0%)	5 (100%)	451,3	0,0 (0%)	451,3 (100%)
	TOTAL CCAA	5	0 (0%)	5 (100%)	451,3	0,0 (0%)	451,3 (100%)
MURCIA	MURCIA	13	0 (0%)	13 (100%)	251,3	0,0 (0%)	251,3 (100%)
	TOTAL CCAA	13	0 (0%)	13 (100%)	251,3	0,0 (0%)	251,3 (100%)
NAVARRA	NAVARRA	1	0 (0%)	1 (100%)	0,0	0,0 (0%)	0,0 (0%)
	TOTAL CCAA	1	0 (0%)	1 (100%)	0,0	0,0 (0%)	0,0 (100%)
C. VALENCIANA	ALICANTE	2	0 (0%)	2 (100%)	318,2	0,0 (0%)	318,2 (100%)
	CASTELLON	1	0 (0%)	1 (100%)	7,8	0,0 (0%)	7,8 (100%)
	VALENCIA	3	0 (0%)	3 (100%)	149,0	0,0 (0%)	149,0 (100%)
	TOTAL CCAA	6	0 (0%)	6 (100%)	475,0	0,0 (0%)	475,0 (100%)
TOTAL NACIONAL		379	113 (30%)	266 (70%)	585.652,0	291.422,3 (49%)	294.229,6 (51%)

* Número de Entamadoras que han declarado al menos una vez en la campaña .

** Aceituna Cruda Neta = Aceituna Cruda Entrada - Aceituna Cruda Salida.

Datos expresados en Tm.

Fuente AAO.

1.2.3. COMPARACION DE ENTRADAS DE ACEITUNA CRUDA NETA ENTRE CAMPAÑAS

Emisión de Datos 24/01/2011

MES: Diciembre

TODAS LAS VARIEDADES

CCAA	PROVINCIA	* Nº DE ENTAMADORAS			** ACEITUNA CRUDA NETA ENTRADA		
		2010/2011	2009/2010	%	2010/2011	2009/2010	%
ANDALUCIA	ALMERIA	2	2	0	44,0	64,0	-31
	CADIZ	2	2	0	58,8	74,6	-21
	CORDOBA	31	32	-3	69.707,0	58.552,9	19
	GRANADA	1	2	-50	86,0	87,3	-2
	HUELVA	2	2	0	4.451,3	4.423,0	1
	JAEN	7	7	0	541,2	691,5	-22
	MALAGA	29	30	-3	48.292,8	46.559,8	4
	SEVILLA	125	141	-11	349.290,1	279.729,4	25
	TOTAL	199	218	-9	472.471,2	390.182,6	21
ARAGON	TERUEL	23	25	-8	1.593,3	1.876,3	-15
	ZARAGOZA	11	12	-8	1.118,4	1.195,6	-6
	TOTAL	34	37	-8	2.711,8	3.071,9	-12
BALEARES	BALEARES	2	2	0	20,2	38,2	-47
	TOTAL	2	2	0	20,2	38,2	-47
CASTILLA LA MANCHA	ALBACETE	3	3	0	175,3	143,9	22
	CIUDAD REAL	2	2	0	83,0	116,1	-28
	TOLEDO	1	1	0	13,5	10,0	35
	TOTAL	6	6	0	271,8	269,9	1
CASTILLA Y LEON	SALAMANCA	3	3	0	1.407,4	1.200,0	17
	TOTAL	3	3	0	1.407,4	1.200,0	17
CATALUNA	BARCELONA	1	1	0	81,4	21,0	287
	LLEIDA	2	3	-33	65,6	86,8	-24
	TARRAGONA	13	13	0	278,5	881,7	-68
	TOTAL	16	17	-6	425,5	989,5	-57
EXTREMADURA	BADAJOS	64	64	0	62.139,6	52.025,8	19
	CACERES	30	20	50	45.026,9	39.173,7	15
	TOTAL	94	84	12	107.166,5	91.199,5	18
MADRID	MADRID	5	5	0	451,3	406,7	11
	TOTAL	5	5	0	451,3	406,7	11
MURCIA	MURCIA	13	15	-13	251,3	185,0	36
	TOTAL	13	15	-13	251,3	185,0	36
NAVARRA	NAVARRA	1	1	0	0,0	0,0	0
	TOTAL	1	1	0	0,0	0,0	0
C. VALENCIANA	ALICANTE	2	2	0	318,2	52,7	504
	CASTELLON	1			7,8		
	VALENCIA	3	3	0	149,0	128,1	16
	TOTAL	6	5	20	475,0	180,8	163
TOTAL NACIONAL		379	393	-4	585.652,0	487.724,2	20

* Número de Entamadoras que han declarado al menos una vez en la campaña.

** Aceituna Cruda Neta = Aceituna Cruda Entrada - Aceituna Cruda Salida

1.3. ENVASADORAS DE ACEITUNA DE MESA. BALANCE DETALLADO DE CAMPAÑA: 2010/2011

Emisión de Datos : 24/01/2011

A 31 de Diciembre de 2010

Comunidad Autónoma	Provincia	INDUSTRIAS			Exist. Ini Cam.	ENTRADAS					SALIDAS					Exist. Fin de Mes
		Total	Datos	%		TRANSFORMADAS				TOTAL ENTRADAS	TRANSFORMADAS				TOTAL SALIDAS	
						De Ent. Propia	Otras Inds.	De Otras Envasa.	Importación		A Otras Industrial	A Merc. Interior	A Exportación	Perd.		
ANDALUCIA	ALMERIA	2	1	50	3,1	211,5	6,2	0,0	0,0	217,7	0,0	214,6	3,4	0,0	218,0	2,8
	CADIZ	2	1	50	0,2	26,6	0,0	0,0	0,0	26,6	0,0	26,6	0,0	0,0	26,6	0,2
	CORDOBA	12	10	83	1.771,7	12.753,2	1.480,7	786,3	0,0	15.020,2	82,2	556,9	14.109,8	185,8	14.934,7	1.857,3
	GRANADA	6	4	67	447,3	29,6	475,1	0,0	0,0	504,7	0,0	232,2	0,0	0,0	232,2	719,8
	HUELVA	2	2	100	121,0	45,9	119,1	79,4	0,0	244,5	0,0	45,8	215,4	0,3	261,6	103,9
	JAEN	10	8	80	31,8	282,7	100,3	0,0	0,0	383,1	16,7	323,4	0,1	1,2	341,4	73,5
	MALAGA	22	19	86	173,0	1.488,7	468,5	0,0	0,0	1.957,2	6,9	860,2	1.054,3	0,0	1.921,4	208,9
	SEVILLA	51	40	78	21.206,4	63.418,9	12.759,0	823,5	0,0	77.001,4	3.995,9	19.555,6	52.462,6	237,3	76.251,3	21.956,5
	TOTAL	107	85	79	23.754,5	78.257,3	15.408,9	1.689,2	0,0	95.355,4	4.101,7	21.815,4	67.845,5	424,7	94.187,2	24.922,7
ARAGON	TERUEL	15	15	100	7,3	281,9	0,8	0,0	0,0	282,7	84,2	193,1	0,0	0,0	277,3	12,7
	ZARAGOZA	6	5	83	125,3	1.148,7	18,7	0,0	0,0	1.167,4	6,4	1.038,9	113,6	42,1	1.201,0	91,7
	TOTAL	21	20	95	132,5	1.430,6	19,5	0,0	0,0	1.450,1	90,6	1.232,0	113,6	42,1	1.478,3	104,3
BALEARES	BALEARES	2	2	100	0,8	42,9	0,0	0,0	0,0	42,9	0,0	43,0	0,0	0,0	43,0	0,7
	TOTAL	2	2	100	0,8	42,9	0,0	0,0	0,0	42,9	0,0	43,0	0,0	0,0	43,0	0,7
CASTILLA LA MANCHA	ALBACETE	3	3	100	0,6	80,0	0,0	0,0	0,0	80,0	0,0	80,3	0,0	0,0	80,3	0,3
	CIUDAD REAL	2	2	100	1,1	54,8	0,0	0,0	0,0	54,8	0,0	54,9	0,0	0,0	54,9	1,1
	TOLEDO	4	3	75	195,5	501,8	156,3	0,0	0,0	658,1	38,6	133,3	494,8	0,7	667,4	186,2
	TOTAL	9	8	89	197,2	636,6	156,3	0,0	0,0	792,9	38,6	268,5	494,8	0,7	802,6	187,5
CASTILLA Y LEON	AVILA	3	2	67	135,4	0,0	419,4	0,0	0,0	419,4	1,7	286,9	0,0	0,0	288,6	266,2
	SALAMANCA	3	3	100	232,5	86,2	325,0	0,0	0,0	411,2	53,4	242,7	47,7	0,0	343,8	299,9
	TOTAL	6	5	83	368,0	86,2	744,4	0,0	0,0	830,6	55,0	529,6	47,7	0,0	632,4	566,1
CATALUÑA	BARCELONA	3	1	33	3,9	303,5	32,5	0,0	0,0	336,0	79,9	250,2	4,9	0,0	335,0	4,9
	GIRONA	1	1	100	0,0	0,0	67,5	0,0	67,5	0,0	67,5	0,0	0,0	0,0	67,5	0,0
	LLEIDA	3	2	67	53,5	10,5	2,7	4,3	0,0	17,4	0,0	16,3	1,6	0,0	17,8	53,0
	TARRAGONA	11	6	55	48,4	177,0	7,3	0,0	0,0	184,3	1,4	164,6	12,5	1,8	180,3	52,4
	TOTAL	18	10	56	105,8	491,0	109,9	4,3	0,0	605,1	81,3	498,5	19,0	1,8	600,6	110,3
EXTREMADURA	BADAJOS	22	19	86	1.608,4	2.030,7	360,8	57,1	0,0	2.448,6	474,6	1.319,7	773,9	-9,7	2.558,5	1.498,5
	CACERES	9	7	78	8.881,7	9.989,1	2.601,5	1.407,6	0,0	13.998,3	1.279,8	5.384,5	9.381,3	547,7	16.593,3	6.286,6
	TOTAL	31	26	84	10.490,1	12.019,8	2.962,3	1.464,7	0,0	16.446,8	1.754,4	6.704,2	10.155,2	538,0	19.151,8	7.785,1
MADRID	MADRID	13	9	69	180,5	283,1	231,1	0,0	0,0	514,3	22,3	369,9	1,1	6,5	399,8	294,9
	TOTAL	13	9	69	180,5	283,1	231,1	0,0	0,0	514,3	22,3	369,9	1,1	6,5	399,8	294,9
MURCIA	MURCIA	16	10	63	2.731,5	897,0	4.726,7	0,8	0,0	5.624,5	443,0	3.636,6	1.110,5	43,0	5.233,0	3.123,0
	TOTAL	16	10	63	2.731,5	897,0	4.726,7	0,8	0,0	5.624,5	443,0	3.636,6	1.110,5	43,0	5.233,0	3.123,0
NAVARRA	NAVARRA	3	3	100	116,6	434,3	55,4	15,5	0,0	505,2	0,0	370,8	34,8	0,3	406,0	215,8
	TOTAL	3	3	100	116,6	434,3	55,4	15,5	0,0	505,2	0,0	370,8	34,8	0,3	406,0	215,8
C. VALENCIANA	ALICANTE	6	4	67	3.699,2	268,8	10.353,4	0,0	0,0	10.622,2	409,8	8.646,8	1.905,5	691,4	11.653,5	2.667,9
	CASTELLON	1	1	100	177,8	7,8	305,6	0,0	0,0	313,4	78,0	191,6	6,6	0,0	276,2	215,1
	VALENCIA	6	3	50	255,5	145,2	926,6	0,0	0,0	1.071,7	0,0	1.105,3	0,0	6,7	1.112,0	215,3
	TOTAL	13	8	62	4.132,6	421,7	11.585,6	0,0	0,0	12.007,3	487,8	9.943,7	1.912,1	698,1	13.041,7	3.098,2
TOTAL NACIONAL	239	186	78	42.210,1	95.000,6	36.000,1	3.174,6	0,0	134.175,2	7.074,7	45.412,3	81.734,4	1.755,2	135.976,6	40.408,7	

Datos expresados en Toneladas

Fuente AAO.

2. ORIGEN Y DESTINO DE LOS RECURSOS DEL MERCADO DE ACEITUNA DE MESA.

a 31 de Diciembre de 2010

ORIGEN	VARIEDAD: MANZANILLA			2010/2011			2009/2010			Diferencia (%)		
	Verde	Para Negra	TOTAL	Verde	Para Negra	TOTAL	Verde	Para Negra	TOTAL			
Existencias inicio campaña	83,55	8,73	92,28	137,72	11,55	149,27	-39,3	-24,5	-38,2			
Entamadoras	68,47	6,02	74,49	128,17	8,91	137,08	-46,6	-32,5	-45,7			
Envasadoras	15,08	2,71	17,79	9,54	2,64	12,19	58,0	2,5	46,0			
Entradas aceituna cruda (netas)	188,02	15,60	203,62	109,56	24,57	134,13	71,6	-36,5	51,8			
Importaciones	0,34	0,00	0,34	0,00	0,01	0,01	0,0	-100,0	4.685,7			
Entamadoras	0,34	0,00	0,34	0,00	0,01	0,01	0,0	-100,0	4.685,7			
Envasadoras	0,00	0,00	0,00	0,00	0,00	0,00	0,0	0,0	0,0			
TOTAL RECURSOS DEL MERCADO	271,91	24,33	296,23	247,28	36,13	283,41	10,0	-32,7	4,5			

DESTINO	2010/2011			2009/2010			Diferencia (%)		
	Verde	Para Negra	TOTAL	Verde	Para Negra	TOTAL	Verde	Para Negra	TOTAL
Aceituna transf. comercializada	42,89	3,51	46,41	54,62	12,49	67,12	-21,5	-71,9	-30,9
Exportación	24,30	3,41	27,71	28,00	9,17	37,17	-13,2	-62,8	-25,4
Mercado Interior	18,59	0,10	18,69	26,63	3,32	29,95	-30,2	-97,0	-37,6
A obtención de aceite	3,35	0,06	3,41	5,80	0,49	6,29	-42,2	-87,2	-45,7
Mermas	2,82	0,93	3,73	3,93	0,35	4,28	-28,2	165,7	-12,8
EXISTENCIAS	222,85	19,83	242,68	182,28	22,81	205,08	22,3	-13,1	18,3
Entamadoras	209,51	17,65	227,16	170,65	19,74	190,38	22,8	-10,6	19,3
Envasadoras	13,34	2,18	15,52	11,63	3,07	14,70	14,7	-29,0	5,6

(*) Datos expresados en miles de toneladas

(**) Exist. Iniciales + Existencias Finales campaña anterior de las industrias que no hayan declarado y que están dadas de alta para la campaña.

Fuente AAO

A 31 de Diciembre de 2010

VARIEDAD: MANZANILLA

Comunidad Autónoma	Provincia	INDUSTRIAS			Exist. Ini Cam.	ENTRADAS				SALIDAS							Exist. Fin de Mes		
		Total *	Datos **	%		Aceituna Cruda	TRANSFORMADAS		TOTAL ENTRADAS	Aceituna Cruda	TRANSFORMADAS				TOTAL SALIDAS				
							Otras Inds.	Importación			Transf. env. prop	Transf. otras env	Transf. Ind/Ope	Exportación		Transf. Obt.Acte		M.interior	Mermas
ANDALUCIA	ALMERIA	2	2	100	410,8	0,0	0,0	0,0	0,0	0,0	187,9	0,0	0,0	20,5	0,0	0,0	0,0	208,4	202,3
	CADIZ	2	1	50	19,2	0,0	1,5	0,0	1,5	0,0	5,2	0,0	0,0	0,0	0,0	0,0	0,0	5,2	15,5
	CORDOBA	32	30	94	947,1	6.332,3	1.113,1	0,0	7.445,4	697,2	1.052,3	479,9	145,0	138,5	248,0	9,7	-265,2	2.505,4	5.887,1
	GRANADA	1	1	100	3,7	0,0	2,5	0,0	2,5	0,0	3,6	0,0	0,0	0,0	0,0	0,0	0,0	3,6	2,6
	HUELVA	2	2	100	2.192,5	4.147,4	14,6	0,0	4.162,0	397,2	27,9	674,0	1.409,7	0,0	14,3	0,0	2,9	2.525,9	3.828,5
	JAEN	7	6	86	17,8	26,1	19,3	0,0	45,4	0,0	27,3	0,0	0,0	0,0	0,0	5,3	0,0	32,6	30,5
	MALAGA	31	28	90	370,5	794,9	152,9	0,0	947,8	0,0	197,9	304,8	77,5	0,0	39,7	5,3	0,0	625,1	693,1
	SEVILLA	136	119	88	60.447,0	182.054,8	52.819,7	335,3	235.209,8	4.201,7	27.878,4	17.818,4	41.672,4	3.734,6	2.049,0	398,5	1.217,8	98.970,8	196.685,9
	TOTAL	213	189	89	64.408,5	193.355,5	54.123,5	335,3	247.814,3	5.296,1	29.380,4	19.277,1	43.304,6	3.893,7	2.350,9	418,8	955,5	104.877,0	207.345,7
ARAGON	TERUEL	24	21	88	4,1	0,0	5,9	0,0	5,9	0,0	5,5	0,0	0,0	0,0	0,0	0,0	0,0	5,5	4,5
	ZARAGOZA	11	10	91	419,6	189,7	91,9	0,0	281,6	0,0	306,0	0,0	0,0	0,0	0,0	0,0	6,0	312,0	389,3
	TOTAL	35	31	89	423,8	189,7	97,8	0,0	287,5	0,0	311,5	0,0	0,0	0,0	0,0	0,0	6,0	317,5	393,8
BALEARES	BALEARES	2	2	100	18,2	0,0	1,8	0,0	1,8	0,0	4,1	0,0	0,0	0,0	0,0	0,0	0,0	4,1	15,9
	TOTAL	2	2	100	18,2	0,0	1,8	0,0	1,8	0,0	4,1	0,0	0,0	0,0	0,0	0,0	0,0	4,1	15,9
CASTILLA LA MANCHA	ALBACETE	3	3	100	12,4	0,0	91,3	0,0	91,3	0,0	12,6	0,0	0,0	0,0	0,0	0,0	0,0	12,6	91,1
	CIUDAD REAL	2	2	100	5,8	23,9	2,3	0,0	26,2	0,0	11,4	0,0	0,0	0,0	0,0	0,0	0,0	11,4	20,6
	TOLEDO	1	1	100	0,0	0,0	0,0	0,0	0,0	0,0	0,0	0,0	0,0	0,0	0,0	0,0	0,0	0,0	0,0
	TOTAL	6	6	100	18,1	23,9	93,6	0,0	117,6	0,0	24,0	0,0	0,0	0,0	0,0	0,0	0,0	24,0	111,7
CASTILLA Y LEON	AVILA				0,0	0,0	0,0	0,0	0,0	0,0	0,0	0,0	0,0	0,0	0,0	0,0	0,0	0,0	0,0
	SALAMANCA	3	3	100	114,9	0,0	487,4	0,0	487,4	0,0	11,6	435,8	0,0	3,2	0,0	0,0	0,0	450,6	151,7
	TOTAL	3	3	100	114,9	0,0	487,4	0,0	487,4	0,0	11,6	435,8	0,0	3,2	0,0	0,0	0,0	450,6	151,7
CATALUÑA	BARCELONA	1	1	100	31,0	0,0	54,3	0,0	54,3	0,0	57,0	0,0	0,0	0,0	0,0	0,0	0,0	57,0	28,3
	GIRONA				0,0	0,0	0,0	0,0	0,0	0,0	0,0	0,0	0,0	0,0	0,0	0,0	0,0	0,0	0,0
	LLEIDA	2	1	50	8,8	0,0	0,0	0,0	0,0	0,0	0,0	0,0	0,0	0,0	0,0	0,0	0,0	0,0	8,8
	TARRAGONA	14	10	71	0,2	0,0	6,8	0,0	6,8	0,0	6,8	0,0	0,0	0,0	0,0	0,2	0,0	6,9	0,0
	TOTAL	17	12	71	40,0	0,0	61,1	0,0	61,1	0,0	63,8	0,0	0,0	0,0	0,0	0,2	0,0	63,9	37,2
EXTREMADURA	BADAJOS	66	58	88	6.608,4	15.321,9	4.036,7	0,0	19.358,6	230,3	726,4	1.175,4	2.409,7	3,4	1.055,5	2.394,8	133,6	8.129,1	17.837,9
	CACERES	30	27	90	44,8	0,0	86,8	0,0	86,8	0,0	50,0	10,6	3,2	0,0	7,2	0,0	0,0	71,0	60,6
	TOTAL	96	85	89	6.653,2	15.321,9	4.123,5	0,0	19.445,4	230,3	776,4	1.186,0	2.412,9	3,4	1.062,7	2.394,8	133,6	8.200,1	17.898,5
MADRID	MADRID	5	5	100	34,5	0,0	0,0	0,0	0,0	0,0	22,2	0,0	0,0	0,0	0,0	0,0	1,7	23,9	10,6
	TOTAL	5	5	100	34,5	0,0	0,0	0,0	0,0	0,0	22,2	0,0	0,0	0,0	0,0	0,0	1,7	23,9	10,6
MURCIA	MURCIA	15	9	60	971,8	49,0	650,2	0,0	699,2	0,0	651,4	63,1	32,1	31,0	0,0	15,7	793,1	877,8	
	TOTAL	15	9	60	971,8	49,0	650,2	0,0	699,2	0,0	651,4	63,1	32,1	31,0	0,0	15,7	793,1	877,8	
NAVARRA	NAVARRA	1	1	100	0,0	0,0	0,0	0,0	0,0	0,0	0,0	0,0	0,0	0,0	0,0	0,0	0,0	0,0	0,0
	TOTAL	1	1	100	0,0	0,0	0,0	0,0	0,0	0,0	0,0	0,0	0,0	0,0	0,0	0,0	0,0	0,0	0,0
C. VALENCIANA	ALICANTE	2	1	50	11,1	210,4	44,9	0,0	255,3	0,0	129,2	0,0	0,0	0,0	0,0	0,0	0,0	129,2	137,3
	CASTELLON	1	1	100	0,0	0,0	0,0	0,0	0,0	0,0	0,0	0,0	0,0	0,0	0,0	0,0	0,0	0,0	0,0
	VALENCIA	4	1	25	227,4	0,0	0,0	0,0	0,0	0,0	50,5	0,0	0,0	0,0	0,0	0,0	0,0	50,5	176,9
	TOTAL	7	3	43	238,6	210,4	44,9	0,0	255,3	0,0	179,7	0,0	0,0	0,0	0,0	0,0	0,0	179,7	314,2
TOTAL NACIONAL	400	346	87	72.921,5	209.150,4	59.683,8	335,3	269.169,5	5.526,5	31.425,0	20.961,9	45.749,5	3.931,2	3.413,6	2.813,8	1.112,4	114.934,0	227.157,0	

* Número de Entamadoras Existentes en la Campaña.

** Número de Entamadoras que han Declarado en la Campaña para el Mes Indicado

Datos Expresados en Toneladas

Fuente AAO.

MES: Diciembre

MANZANILLA

CCAA	PROVINCIA	* Nº DE ENTAMADORAS			** ACEITUNA CRUDA NETA ENTRADA		
		2010/2011	2009/2010	%	2010/2011	2009/2010	%
ANDALUCIA	ALMERIA	2	2	0	0,0	0,0	0
	CADIZ	2	2	0	0,0	4,6	-100
	CORDOBA	31	32	-3	5.635,1	7.185,1	-22
	GRANADA	1	2	-50	0,0	0,0	0
	HUELVA	2	2	0	3.750,2	3.167,3	18
	JAEN	7	7	0	26,1	0,0	2.508
	MALAGA	29	30	-3	794,9	742,5	7
	SEVILLA	125	141	-11	177.853,1	109.967,8	62
	TOTAL	199	218	-9	188.059,4	121.067,3	55
ARAGON	TERUEL	23	25	-8	0,0	14,5	-100
	ZARAGOZA	11	12	-8	189,7	329,5	-42
	TOTAL	34	37	-8	189,7	344,0	-45
BALEARES	BALEARES	2	2	0	0,0	0,0	0
	TOTAL	2	2	0	0,0	0,0	0
CASTILLA LA MANCHA	ALBACETE	3	3	0	0,0	0,0	0
	CIUDAD REAL	2	2	0	23,9	0,0	2.291
	TOLEDO	1	1	0	0,0	0,0	0
	TOTAL	6	6	0	23,9	0,0	2.291
CASTILLA Y LEON	SALAMANCA	3	3	0	0,0	0,0	0
	TOTAL	3	3	0	0,0	0,0	0
CATALUNA	BARCELONA	1	1	0	0,0	0,0	0
	LLEIDA	2	3	-33	0,0	0,0	0
	TARRAGONA	13	13	0	0,0	0,3	-100
	TOTAL	16	17	-6	0,0	0,3	-100
EXTREMADURA	BADAJOS	64	64	0	15.091,6	12.659,3	19
	CACERES	30	20	50	0,0	0,0	0
	TOTAL	94	84	12	15.091,6	12.659,3	19
MADRID	MADRID	5	5	0	0,0	0,0	0
	TOTAL	5	5	0	0,0	0,0	0
MURCIA	MURCIA	13	15	-13	49,0	64,0	-23
	TOTAL	13	15	-13	49,0	64,0	-23
NAVARRA	NAVARRA	1	1	0	0,0	0,0	0
	TOTAL	1	1	0	0,0	0,0	0
C. VALENCIANA	ALICANTE	2	2	0	210,4	0,0	20.935
	CASTELLON	1			0,0		
	VALENCIA	3	3	0	0,0	0,0	0
	TOTAL	6	5	20	210,4	0,0	20.935
TOTAL NACIONAL		379	393	-4	203.624,0	134.134,9	52

* Número de Entamadoras que han declarado al menos una vez en la campaña.

** Aceituna Cruda Neta = Aceituna Cruda Entrada - Aceituna Cruda Salida

3. ORIGEN Y DESTINO DE LOS RECURSOS DEL MERCADO DE ACEITUNA DE MESA.

a 31 de Diciembre de 2010

ORIGEN	2010/2011			2009/2010			Diferencia (%)		
	Verde	Para Negra	TOTAL	Verde	Para Negra	TOTAL	Verde	Para Negra	TOTAL
Existencias inicio campaña	38,09	1,05	39,15	24,73	2,50	27,23	54,1	-58,0	43,8
Entamadoras	35,59	0,71	36,31	22,90	1,42	24,32	55,4	-49,8	49,3
Envasadoras	2,50	0,34	2,84	1,83	1,08	2,91	36,9	-68,8	-2,4
Entradas aceituna cruda (netas)	33,28	3,62	36,90	49,77	1,35	51,12	-33,1	167,5	-27,8
Importaciones	0,00	0,00	0,00	0,11	0,00	0,11	-98,2	0,0	-98,2
Entamadoras	0,00	0,00	0,00	0,04	0,00	0,04	-95,0	0,0	-95,0
Envasadoras	0,00	0,00	0,00	0,07	0,00	0,07	-100,0	0,0	-100,0
TOTAL RECURSOS DEL MERCADO	71,38	4,67	76,05	74,61	3,86	78,46	-4,3	21,2	-3,1
DESTINO									
Aceituna transf. comercializada	10,14	2,49	12,63	6,02	0,79	6,80	68,5	216,9	85,7
Exportación	9,17	2,39	11,57	5,72	0,56	6,28	60,4	327,7	84,2
Mercado Interior	0,97	0,10	1,07	0,30	0,23	0,53	223,4	-55,9	102,9
A obtención de aceite	0,89	0,09	0,98	0,78	0,15	0,92	14,5	-40,0	6,0
Mermas	0,88	0,07	0,95	0,56	0,06	0,62	-57,1	16,6	53,2
EXISTENCIAS	59,47	2,02	61,49	67,20	2,87	70,07	-11,5	-29,7	-12,3
Entamadoras	56,61	1,75	58,36	65,62	1,93	67,56	-13,7	-9,6	-13,6
Envasadoras	2,86	0,27	3,12	1,58	0,94	2,51	81,0	-71,4	24,3

(*) Datos expresados en miles de toneladas

(**) Exist. Iniciales + Existencias Finales campaña anterior de las industrias que no hayan declarado y que están dadas de alta para la campaña.

Fuente AAO

A 31 de Diciembre de 2010

VARIEDAD: GORDAL

Comunidad Autónoma	Provincia	INDUSTRIAS			Exist. Ini Cam.	ENTRADAS				SALIDAS							Exist. Fin de Mes				
		Total *	Datos **	%		Aceituna Cruda	TRANSFORMADAS		TOTAL ENTRADAS	Aceituna Cruda	TRANSFORMADAS				TOTAL SALIDAS						
							Otras Inds.	Importación			Transf. env. prop	Transf. otras env	Transf. Ind/Ope	Exportación		Transf. Obt.Acte		M.interior	Mermas		
ANDALUCIA	ALMERIA	2	2	100	0,0	0,0	0,0	0,0	0,0	0,0	0,0	0,0	0,0	0,0	0,0	0,0	0,0	0,0	0,0	0,0	
	CADIZ	2	1	50	3,9	13,8	1,3	0,0	15,1	0,0	5,6	0,0	0,0	0,0	0,0	0,0	0,0	0,0	0,0	5,6	13,4
	CORDOBA	32	30	94	99,8	141,8	510,7	0,0	652,5	7,1	62,6	35,3	32,7	285,3	65,5	4,1	0,2	492,7	259,6		
	GRANADA	1	1	100	0,1	0,0	3,8	0,0	3,8	0,0	2,0	0,0	0,0	0,0	0,0	0,0	0,0	2,0	2,0	2,0	
	HUELVA	2	2	100	3,1	587,2	0,0	0,0	587,2	0,0	1,7	0,1	0,0	0,0	0,0	0,0	0,0	1,8	588,4		
	JAEN	7	6	86	4,0	20,7	9,3	0,0	30,0	0,0	8,0	0,0	0,0	0,0	0,0	1,2	0,0	9,1	24,8		
	MALAGA	31	28	90	222,2	93,2	9,6	0,0	102,8	0,0	20,9	0,0	35,1	0,0	57,2	1,0	0,0	114,2	210,9		
	SEVILLA	136	119	88	34.652,7	37.209,7	15.257,0	0,0	52.466,7	1.285,3	4.788,9	5.710,3	11.160,8	6.251,1	854,8	407,9	303,8	30.762,9	56.356,5		
TOTAL	213	189	89	34.985,8	38.066,3	15.791,8	0,0	53.858,1	1.292,4	4.889,7	5.745,7	11.228,6	6.536,4	977,5	414,1	303,9	31.388,3	57.455,6			
ARAGON	TERUEL	24	21	88	0,0	0,0	0,0	0,0	0,0	0,0	0,0	0,0	0,0	0,0	0,0	0,0	0,0	0,0	0,0	0,0	
	ZARAGOZA	11	10	91	45,6	0,0	0,6	0,0	0,6	0,0	19,7	0,0	0,0	0,0	0,0	0,0	0,0	19,7	26,5		
	TOTAL	35	31	89	45,6	0,0	0,6	0,0	0,6	0,0	19,7	0,0	0,0	0,0	0,0	0,0	0,0	19,7	26,5		
BALEARES	BALEARES	2	2	100	11,0	0,0	5,2	0,0	5,2	0,0	1,7	0,0	0,0	0,0	0,0	0,0	0,0	1,7	14,4		
	TOTAL	2	2	100	11,0	0,0	5,2	0,0	5,2	0,0	1,7	0,0	0,0	0,0	0,0	0,0	0,0	1,7	14,4		
CASTILLA LA MANCHA	ALBACETE	3	3	100	13,9	0,0	7,0	0,0	7,0	0,0	8,5	0,0	0,0	0,0	0,0	0,0	0,0	8,5	12,5		
	CIUDAD REAL	2	2	100	16,4	1,6	1,8	0,0	3,5	0,0	4,9	0,0	0,0	0,0	0,0	0,0	0,0	4,9	14,9		
	TOLEDO	1	1	100	0,0	0,0	0,0	0,0	0,0	0,0	0,0	0,0	0,0	0,0	0,0	0,0	0,0	0,0	0,0		
TOTAL	6	6	100	30,3	1,6	8,9	0,0	10,5	0,0	13,4	0,0	0,0	0,0	0,0	0,0	0,0	13,4	27,4			
CASTILLA Y LEON	AVILA				0,0	0,0	0,0	0,0	0,0	0,0	0,0	0,0	0,0	0,0	0,0	0,0	0,0	0,0	0,0		
	SALAMANCA	3	3	100	126,5	0,0	131,3	2,4	133,7	0,0	17,5	47,0	0,0	29,6	0,0	0,0	0,0	94,0	166,1		
	TOTAL	3	3	100	126,5	0,0	131,3	2,4	133,7	0,0	17,5	47,0	0,0	29,6	0,0	0,0	0,0	94,0	166,1		
CATALUÑA	BARCELONA	1	1	100	3,0	0,0	19,5	0,0	19,5	0,0	13,5	0,0	0,0	0,0	0,0	0,0	0,0	13,5	9,0		
	GIRONA				0,0	0,0	0,0	0,0	0,0	0,0	0,0	0,0	0,0	0,0	0,0	0,0	0,0	0,0	0,0		
	LLEIDA	2	1	50	0,0	0,0	0,0	0,0	0,0	0,0	0,0	0,0	0,0	0,0	0,0	0,0	0,0	0,0	0,0		
	TARRAGONA	14	10	71	0,1	0,0	2,3	0,0	2,3	0,0	2,3	0,0	0,0	0,0	0,0	0,0	0,0	2,3	0,1		
	TOTAL	17	12	71	3,2	0,0	21,8	0,0	21,8	0,0	15,8	0,0	0,0	0,0	0,0	0,0	0,0	15,8	9,2		
EXTREMADURA	BADAJOS	66	58	88	159,3	68,7	94,4	0,0	163,1	0,0	57,1	22,8	6,2	0,0	0,0	0,0	0,0	86,1	236,2		
	CACERES	30	27	90	31,9	8,8	5,0	0,0	13,8	0,0	0,0	13,2	0,0	0,0	0,0	0,0	0,0	13,2	32,5		
	TOTAL	96	85	89	191,2	77,5	99,4	0,0	176,9	0,0	57,1	36,0	6,2	0,0	0,0	0,0	0,0	99,3	268,7		
MADRID	MADRID	5	5	100	1,3	0,0	19,1	0,0	19,1	0,0	2,2	0,0	0,3	0,0	0,0	0,0	2,6	5,1	15,3		
	TOTAL	5	5	100	1,3	0,0	19,1	0,0	19,1	0,0	2,2	0,0	0,3	0,0	0,0	0,0	2,6	5,1	15,3		
MURCIA	MURCIA	15	9	60	233,1	20,3	156,3	0,0	176,6	0,0	82,8	4,2	3,2	41,4	0,0	13,8	145,4	264,2			
TOTAL	15	9	60	233,1	20,3	156,3	0,0	176,6	0,0	82,8	4,2	3,2	41,4	0,0	13,8	145,4	264,2				
NAVARRA	NAVARRA	1	1	100	7,4	0,0	2,4	0,0	2,4	0,0	2,1	0,9	1,2	0,0	0,0	0,0	0,0	4,3	5,5		
	TOTAL	1	1	100	7,4	0,0	2,4	0,0	2,4	0,0	2,1	0,9	1,2	0,0	0,0	0,0	0,0	4,3	5,5		
C. VALENCIANA	ALICANTE	2	1	50	32,3	28,1	39,2	0,0	67,2	0,0	41,1	0,0	0,0	0,0	0,0	0,0	0,0	41,1	58,4		
	CASTELLON	1	1	100	0,0	0,0	0,0	0,0	0,0	0,0	0,0	0,0	0,0	0,0	0,0	0,0	0,0	0,0	0,0		
	VALENCIA	4	1	25	46,0	0,0	14,1	0,0	14,1	0,0	9,4	0,0	0,0	0,0	0,0	0,0	0,0	9,4	50,7		
	TOTAL	7	3	43	78,3	28,1	53,3	0,0	81,4	0,0	50,5	0,0	0,0	0,0	0,0	0,0	0,0	50,5	109,2		
TOTAL NACIONAL	400	346	87	35.713,6	38.193,8	16.289,9	2,4	54.486,1	1.292,4	5.152,9	5.833,9	11.239,5	6.607,4	977,5	414,1	320,4	31.837,6	58.362,1			

* Número de Entamadoras Existentes en la Campaña.

** Número de Entamadoras que han Declarado en la Campaña para el Mes Indicado

Datos Expresados en Toneladas

Fuente AAO.

3.2. COMPARACION DE ENTRADAS DE ACEITUNA CRUDA NETA ENTRE CAMPAÑAS

Emisión de Datos 24/01/2011

MES: Diciembre

GORDAL

CCAA	PROVINCIA	* Nº DE ENTAMADORAS			** ACEITUNA CRUDA NETA ENTRADA		
		2010/2011	2009/2010	%	2010/2011	2009/2010	%
ANDALUCIA	ALMERIA	2	2	0	0,0	0,0	0
	CADIZ	2	2	0	13,8	7,0	97
	CORDOBA	31	32	-3	134,6	580,2	-77
	GRANADA	1	2	-50	0,0	0,0	0
	HUELVA	2	2	0	587,2	663,6	-12
	JAEN	7	7	0	20,7	7,4	182
	MALAGA	29	30	-3	93,2	267,7	-65
	SEVILLA	125	141	-11	35.924,4	49.548,1	-27
	TOTAL	199	218	-9	36.773,9	51.074,0	-28
ARAGON	TERUEL	23	25	-8	0,0	0,0	0
	ZARAGOZA	11	12	-8	0,0	0,0	0
	TOTAL	34	37	-8	0,0	0,0	0
BALEARES	BALEARES	2	2	0	0,0	0,0	0
	TOTAL	2	2	0	0,0	0,0	0
CASTILLA LA MANCHA	ALBACETE	3	3	0	0,0	5,6	-100
	CIUDAD REAL	2	2	0	1,6	0,0	60
	TOLEDO	1	1	0	0,0	0,0	0
	TOTAL	6	6	0	1,6	5,6	-71
CASTILLA Y LEON	SALAMANCA	3	3	0	0,0	0,0	0
	TOTAL	3	3	0	0,0	0,0	0
CATALUNA	BARCELONA	1	1	0	0,0	0,0	0
	LLEIDA	2	3	-33	0,0	0,0	0
	TARRAGONA	13	13	0	0,0	0,0	0
	TOTAL	16	17	-6	0,0	0,0	0
EXTREMADURA	BADAJOS	64	64	0	68,7	22,9	200
	CACERES	30	20	50	8,8	16,5	-47
	TOTAL	94	84	12	77,5	39,4	97
MADRID	MADRID	5	5	0	0,0	0,0	0
	TOTAL	5	5	0	0,0	0,0	0
MURCIA	MURCIA	13	15	-13	20,3	4,1	396
	TOTAL	13	15	-13	20,3	4,1	396
NAVARRA	NAVARRA	1	1	0	0,0	0,0	0
	TOTAL	1	1	0	0,0	0,0	0
C. VALENCIANA	ALICANTE	2	2	0	28,1	0,0	2.707
	CASTELLON	1			0,0		
	VALENCIA	3	3	0	0,0	0,0	0
	TOTAL	6	5	20	28,1	0,0	2.707
TOTAL NACIONAL		379	393	-4	36.901,4	51.123,0	-28

* Número de Entamadoras que han declarado al menos una vez en la campaña.

** Aceituna Cruda Neta = Aceituna Cruda Entrada - Aceituna Cruda Salida

4. ORIGEN Y DESTINO DE LOS RECURSOS DEL MERCADO DE ACEITUNA DE MESA.

a 31 de Diciembre de 2010

ORIGEN	VARIEDAD: HOJIBLANCA			2010/2011			2009/2010			Diferencia (%)		
	Verde	Para Negra	TOTAL	Verde	Para Negra	TOTAL	Verde	Para Negra	TOTAL			
Existencias inicio campaña	55,39	44,79	100,18	51,82	52,19	104,02	6,9	-14,2	-3,7			
Entamadoras	52,22	36,39	88,60	48,80	44,34	93,14	7,0	-17,9	-4,9			
Envasadoras	3,17	8,40	11,58	3,03	7,85	10,88	4,7	7,0	6,4			
Entradas aceituna cruda (netas)	128,96	123,45	252,40	115,57	93,19	208,75	11,6	32,5	20,9			
Importaciones	0,07	0,02	0,09	0,21	0,01	0,22	-68,1	46,2	-61,4			
Entamadoras	0,07	0,02	0,09	0,21	0,01	0,22	-68,1	46,2	-61,4			
Envasadoras	0,00	0,00	0,00	0,00	0,00	0,00	0,0	0,0	0,0			
TOTAL RECURSOS DEL MERCADO	184,41	168,25	352,66	167,60	145,39	312,99	10,0	15,7	12,7			

DESTINO	2010/2011			2009/2010			Diferencia (%)		
	Verde	Para Negra	TOTAL	Verde	Para Negra	TOTAL	Verde	Para Negra	TOTAL
Aceituna transf. comercializada	31,34	30,72	62,06	28,24	34,87	63,11	11,0	-11,9	-1,7
Exportación	18,69	29,37	48,06	13,88	34,77	48,65	34,6	-15,5	-1,2
Mercado Interior	12,65	1,35	14,0	14,36	0,10	14,46	-11,9	1250,0	-3,1
A obtención de aceite	2,81	1,22	4,02	3,03	2,72	5,75	-7,4	-55,3	-30,1
Mermas	1,50	0,19	1,69	0,23	1,54	1,77	552,1	-87,6	-4,5
EXISTENCIAS	148,76	136,12	284,89	135,71	106,26	241,97	9,6	28,1	17,7
Entamadoras	145,58	127,50	273,08	133,09	99,20	232,29	9,4	28,5	17,6
Envasadoras	3,19	8,62	11,81	2,62	7,06	9,68	21,6	22,1	22,0

(*) Datos expresados en miles de toneladas

(**) Exist. Iniciales + Existencias Finales campaña anterior de las industrias que no hayan declarado y que están dadas de alta para la campaña.

Fuente AAO

A 31 de Diciembre de 2010

VARIEDAD: HOJIBLANCA

Comunidad Autónoma	Provincia	INDUSTRIAS			Exist. Ini Cam.	ENTRADAS				SALIDAS							Exist. Fin de Mes		
		Total *	Datos **	%		Aceituna Cruda	TRANSFORMADAS		TOTAL ENTRADAS	Aceituna Cruda	TRANSFORMADAS				TOTAL SALIDAS				
							Otras Inds.	Importación			Transf. env. prop	Transf. otras env	Transf. Ind/Ope	Exportación		Transf. Obt.Acte		M.interior	Mermas
ANDALUCIA	ALMERIA	2	2	100	53,6	42,9	43,5	0,0	86,4	0,0	13,6	0,0	0,0	6,9	0,0	0,0	0,0	20,4	119,5
	CADIZ	2	1	50	0,6	14,9	0,0	0,0	14,9	0,0	5,7	0,0	0,0	0,0	0,0	0,0	0,0	5,7	9,8
	CORDOBA	32	30	94	23.309,5	70.269,0	8.758,2	0,0	79.027,2	6.619,4	11.590,3	11.339,5	3.714,5	1.221,7	1.023,4	645,0	58,1	36.211,9	66.124,8
	GRANADA	1	1	100	54,2	94,9	2,6	0,0	97,5	8,9	24,1	0,0	0,0	0,0	0,0	0,0	0,0	33,0	118,7
	HUELVA	2	2	100	0,0	0,0	0,0	0,0	0,0	0,0	0,0	0,0	0,0	0,0	0,0	0,0	0,0	0,0	0,0
	JAEN	7	6	86	182,3	371,1	391,2	0,0	762,4	0,0	186,4	2,2	63,6	0,0	0,0	45,4	0,1	297,6	647,0
	MALAGA	31	28	90	8.626,5	49.164,9	49,5	0,0	49.214,4	4.803,1	981,5	2.550,6	6.128,7	963,6	522,3	1,8	168,0	16.119,5	41.721,4
	SEVILLA	136	119	88	50.922,0	126.956,5	37.816,4	0,0	164.772,9	866,1	29.209,6	14.684,0	21.053,4	1.969,8	2.212,4	503,6	-53,0	70.445,8	145.249,1
	TOTAL	213	189	89	83.148,7	246.914,3	47.061,4	0,0	293.975,7	12.297,6	42.011,1	28.576,2	30.960,1	4.161,9	3.758,0	1.195,9	173,2	123.134,0	253.990,3
ARAGON	TERUEL	24	21	88	0,0	0,0	0,0	0,0	0,0	0,0	0,0	0,0	0,0	0,0	0,0	0,0	0,0	0,0	0,0
	ZARAGOZA	11	10	91	222,1	261,8	29,7	0,0	291,6	0,0	109,4	0,0	0,0	0,0	0,0	0,0	-0,4	109,1	404,5
	TOTAL	35	31	89	222,1	261,8	29,7	0,0	291,6	0,0	109,4	0,0	0,0	0,0	0,0	0,0	-0,4	109,1	404,5
BALEARES	BALEARES	2	2	100	0,0	0,0	0,0	0,0	0,0	0,0	0,0	0,0	0,0	0,0	0,0	0,0	0,0	0,0	0,0
	TOTAL	2	2	100	0,0	0,0	0,0	0,0	0,0	0,0	0,0	0,0	0,0	0,0	0,0	0,0	0,0	0,0	0,0
CASTILLA LA MANCHA	ALBACETE	3	3	100	5,8	2,0	0,0	0,0	2,0	0,0	1,1	0,0	0,0	0,0	0,0	0,0	0,0	1,1	6,8
	CIUDAD REAL	2	2	100	0,0	0,0	0,0	0,0	0,0	0,0	0,0	0,0	0,0	0,0	0,0	0,0	0,0	0,0	0,0
	TOLEDO	1	1	100	144,8	0,0	600,9	0,0	600,9	0,0	501,8	0,0	1,2	0,0	73,5	0,0	0,0	576,5	169,2
	TOTAL	6	6	100	150,6	2,0	600,9	0,0	602,9	0,0	502,9	0,0	1,2	0,0	73,5	0,0	0,0	577,6	175,9
CASTILLA Y LEON	AVILA				0,0	0,0	0,0	0,0	0,0	0,0	0,0	0,0	0,0	0,0	0,0	0,0	0,0	0,0	0,0
	SALAMANCA	3	3	100	301,5	0,0	2.017,7	22,5	2.040,2	0,0	18,1	1.213,8	0,0	778,1	0,0	0,0	0,0	2.010,1	331,6
	TOTAL	3	3	100	301,5	0,0	2.017,7	22,5	2.040,2	0,0	18,1	1.213,8	0,0	778,1	0,0	0,0	0,0	2.010,1	331,6
CATALUÑA	BARCELONA	1	1	100	36,7	70,2	45,0	0,0	115,2	0,0	33,0	0,0	0,0	0,0	0,0	0,0	0,0	33,0	118,9
	GIRONA				0,0	0,0	0,0	0,0	0,0	0,0	0,0	0,0	0,0	0,0	0,0	0,0	0,0	0,0	0,0
	LLEIDA	2	1	50	0,0	0,0	0,0	0,0	0,0	0,0	0,0	0,0	0,0	0,0	0,0	0,0	0,0	0,0	0,0
	TARRAGONA	14	10	71	0,0	0,0	0,0	0,0	0,0	0,0	0,0	0,0	0,0	0,0	0,0	0,0	0,0	0,0	0,0
	TOTAL	17	12	71	36,7	70,2	45,0	0,0	115,2	0,0	33,0	0,0	0,0	0,0	0,0	0,0	0,0	0,0	33,0
EXTREMADURA	BADAJOS	66	58	88	859,5	2.658,3	941,9	63,4	3.663,6	0,0	175,6	182,1	333,2	169,8	90,2	0,0	27,8	978,8	3.544,3
	CACERES	30	27	90	2.667,3	14.726,2	3.272,9	0,0	17.999,1	0,0	5.083,7	717,4	531,1	0,0	97,3	0,0	-121,1	6.308,4	14.358,0
	TOTAL	96	85	89	3.526,8	17.384,6	4.214,8	63,4	21.662,7	0,0	5.259,3	899,5	864,3	169,8	187,5	0,0	-93,3	7.287,2	17.902,3
MADRID	MADRID	5	5	100	0,7	0,0	0,0	0,0	0,0	0,0	0,0	0,0	0,0	0,0	0,0	0,7	0,0	0,7	0,0
	TOTAL	5	5	100	0,7	0,0	0,0	0,0	0,0	0,0	0,0	0,0	0,0	0,0	0,0	0,7	0,0	0,7	0,0
MURCIA	MURCIA	15	9	60	109,1	34,4	31,7	0,0	66,1	0,0	25,8	0,0	61,0	10,8	4,6	0,0	1,4	42,7	132,6
	TOTAL	15	9	60	109,1	34,4	31,7	0,0	66,1	0,0	25,8	0,0	0,0	10,8	4,6	0,0	1,4	42,7	132,6
NAVARRA	NAVARRA	1	1	100	0,0	0,0	0,0	0,0	0,0	0,0	0,0	0,0	0,0	0,0	0,0	0,0	0,0	0,0	0,0
	TOTAL	1	1	100	0,0	0,0	0,0	0,0	0,0	0,0	0,0	0,0	0,0	0,0	0,0	0,0	0,0	0,0	0,0
C. VALENCIANA	ALICANTE	2	1	50	15,0	29,8	0,0	0,0	29,8	0,0	24,6	0,0	0,0	0,0	0,0	0,0	0,0	24,6	20,2
	CASTELLON	1	1	100	0,0	0,0	0,0	0,0	0,0	0,0	0,0	0,0	0,0	0,0	0,0	0,0	0,0	0,0	0,0
	VALENCIA	4	1	25	0,0	0,0	0,0	0,0	0,0	0,0	0,0	0,0	0,0	0,0	0,0	0,0	0,0	0,0	0,0
	TOTAL	7	3	43	15,0	29,8	0,0	0,0	29,8	0,0	24,6	0,0	0,0	0,0	0,0	0,0	0,0	0,0	24,6
TOTAL NACIONAL	400	346	87	87.511,2	264.697,1	54.001,2	85,9	318.784,2	12.297,6	47.984,4	30.689,5	31.825,7	5.120,7	4.023,6	1.195,9	81,6	133.219,0	273.076,4	

* Número de Entamadoras Existentes en la Campaña.

** Número de Entamadoras que han Declarado en la Campaña para el Mes Indicado

Datos Expresados en Toneladas

Fuente AAO.

MES: Diciembre

HOJIBLANCA

CCAA	PROVINCIA	* Nº DE ENTAMADORAS			** ACEITUNA CRUDA NETA ENTRADA		
		2010/2011	2009/2010	%	2010/2011	2009/2010	%
ANDALUCIA	ALMERIA	2	2	0	42,9	64,0	-33
	CADIZ	2	2	0	14,9	21,6	-31
	CORDOBA	31	32	-3	63.649,5	48.948,6	30
	GRANADA	1	2	-50	86,0	87,3	-2
	HUELVA	2	2	0	0,0	0,0	0
	JAEN	7	7	0	371,1	604,2	-39
	MALAGA	29	30	-3	44.361,8	42.747,4	4
	SEVILLA	125	141	-11	126.090,4	105.905,4	19
	TOTAL	199	218	-9	234.616,7	198.378,6	18
ARAGON	TERUEL	23	25	-8	0,0	0,0	0
	ZARAGOZA	11	12	-8	261,8	0,0	26.084
	TOTAL	34	37	-8	261,8	0,0	26.084
BALEARES	BALEARES	2	2	0	0,0	0,0	0
	TOTAL	2	2	0	0,0	0,0	0
CASTILLA LA MANCHA	ALBACETE	3	3	0	2,0	2,6	-23
	CIUDAD REAL	2	2	0	0,0	0,0	0
	TOLEDO	1	1	0	0,0	10,0	-100
	TOTAL	6	6	0	2,0	12,6	-84
CASTILLA Y LEON	SALAMANCA	3	3	0	0,0	0,0	0
	TOTAL	3	3	0	0,0	0,0	0
CATALUNA	BARCELONA	1	1	0	70,2	21,0	234
	LLEIDA	2	3	-33	0,0	0,0	0
	TARRAGONA	13	13	0	0,0	0,0	0
	TOTAL	16	17	-6	70,2	21,0	234
EXTREMADURA	BADAJOS	64	64	0	2.658,3	995,3	167
	CACERES	30	20	50	14.726,2	9.298,7	58
	TOTAL	94	84	12	17.384,6	10.294,0	69
MADRID	MADRID	5	5	0	0,0	0,0	0
	TOTAL	5	5	0	0,0	0,0	0
MURCIA	MURCIA	13	15	-13	34,4	43,5	-21
	TOTAL	13	15	-13	34,4	43,5	-21
NAVARRA	NAVARRA	1	1	0	0,0	0,0	0
	TOTAL	1	1	0	0,0	0,0	0
C. VALENCIANA	ALICANTE	2	2	0	29,8	4,0	643
	CASTELLON	1			0,0		
	VALENCIA	3	3	0	0,0	0,0	0
	TOTAL	6	5	20	29,8	4,0	643
TOTAL NACIONAL		379	393	-4	252.399,5	208.753,8	21

* Número de Entamadoras que han declarado al menos una vez en la campaña.

** Aceituna Cruda Neta = Aceituna Cruda Entrada - Aceituna Cruda Salida

5. ORIGEN Y DESTINO DE LOS RECURSOS DEL MERCADO DE ACEITUNA DE MESA.

a 31 de Diciembre de 2010

ORIGEN	VARIEDAD: CACEREÑA			2010/2011			2009/2010			Diferencia (%)		
	Verde	Para Negra	TOTAL	Verde	Para Negra	TOTAL	Verde	Para Negra	TOTAL			
Existencias inicio campaña	2,24	12,37	14,61	0,99	11,09	12,08	126,4	11,6	21,0			
Entamadoras	2,09	7,71	9,80	0,72	7,14	7,86	188,9	8,1	24,7			
Envasadoras	0,16	4,66	4,82	0,27	3,95	4,22	-42,2	17,9	14,1			
Entradas aceituna cruda (netas)	13,39	19,09	32,48	15,15	18,08	33,23	-11,6	5,6	-2,2			
Importaciones	0,00	0,03	0,03	0,01	0,19	0,19	-100,0	-85,1	-85,6			
Entamadoras	0,00	0,03	0,03	0,01	0,19	0,19	-100,0	-85,1	-85,6			
Envasadoras	0,00	0,00	0,00	0,00	0,00	0,00	0,0	0,0	0,0			
TOTAL RECURSOS DEL MERCADO	15,63	31,49	47,12	16,15	29,35	45,50	-3,2	7,3	3,6			
DESTINO												
Aceituna transf. comercializada	2,98	7,13	10,11	7,21	1,48	8,69	-58,6	381,7	16,4			
Exportación	0,70	3,28	3,98	1,45	1,38	2,83	-51,7	137,6	40,5			
Mercado Interior	2,28	3,86	6,14	5,75	0,10	5,85	-60,3	3.760,0	4,8			
A obtención de aceite	0,22	0,82	1,04	0,31	0,43	0,74	-29,4	92,0	41,0			
Mermas	0,04	0,92	0,96	0,03	0,33	0,35	68,0	178,4	170,6			
EXISTENCIAS	12,39	22,62	35,01	8,58	27,12	35,69	44,4	-16,5	-1,9			
Entamadoras	12,38	18,40	30,78	7,98	22,05	30,02	55,3	-16,5	2,5			
Envasadoras	0,42	3,80	4,23	0,60	5,07	5,67	-29,5	-25,0	-25,4			

(*) Datos expresados en miles de toneladas

(**) Exist. Iniciales + Existencias Finales campaña anterior de las industrias que no hayan declarado y que están dadas de alta para la campaña.

Fuente AAO

A 31 de Diciembre de 2010

VARIEDAD: CACEREÑA

Comunidad Autónoma	Provincia	INDUSTRIAS			Exist. Ini Cam.	ENTRADAS				SALIDAS							Exist. Fin de Mes					
		Total *	Datos **	%		Aceituna Cruda	TRANSFORMADAS		TOTAL ENTRADAS	Aceituna Cruda	TRANSFORMADAS				TOTAL SALIDAS							
							Otras Inds.	Importación			Transf. env. prop	Transf. otras env	Transf. Ind/Ope	Exportación		Transf. Obt.Acte		M.interior	Mermas			
ANDALUCIA	ALMERIA	2	2	100	0,0	0,0	0,0	0,0	0,0	0,0	0,0	0,0	0,0	0,0	0,0	0,0	0,0	0,0	0,0	0,0		
	CADIZ	2	1	50	0,0	0,0	0,0	0,0	0,0	0,0	0,0	0,0	0,0	0,0	0,0	0,0	0,0	0,0	0,0	0,0	0,0	
	CORDOBA	32	30	94	0,0	0,0	0,0	0,0	0,0	0,0	0,0	0,0	0,0	0,0	0,0	0,0	0,0	0,0	0,0	0,0	0,0	
	GRANADA	1	1	100	0,0	0,0	0,0	0,0	0,0	0,0	0,0	0,0	0,0	0,0	0,0	0,0	0,0	0,0	0,0	0,0	0,0	0,0
	HUELVA	2	2	100	0,0	0,0	0,0	0,0	0,0	0,0	0,0	0,0	0,0	0,0	0,0	0,0	0,0	0,0	0,0	0,0	0,0	0,0
	JAEN	7	6	86	0,0	0,0	0,0	0,0	0,0	0,0	0,0	0,0	0,0	0,0	0,0	0,0	0,0	0,0	0,0	0,0	0,0	0,0
	MALAGA	31	28	90	0,0	0,0	0,0	0,0	0,0	0,0	0,0	0,0	0,0	0,0	0,0	0,0	0,0	0,0	0,0	0,0	0,0	0,0
	SEVILLA	136	119	88	1.483,0	823,9	1.207,8	0,0	2.031,7	0,0	693,9	9,7	798,7	7,0	93,5	0,0	53,3	1.656,0	1.858,7			
TOTAL	213	189	89	1.483,0	823,9	1.207,8	0,0	2.031,7	0,0	693,9	9,7	798,7	7,0	93,5	0,0	53,3	1.656,0	1.858,7				
ARAGON	TERUEL	24	21	88	0,0	0,0	0,0	0,0	0,0	0,0	0,0	0,0	0,0	0,0	0,0	0,0	0,0	0,0	0,0	0,0	0,0	
	ZARAGOZA	11	10	91	390,3	0,0	1.048,1	0,0	1.048,1	0,0	563,7	0,0	0,0	0,0	0,0	0,0	-5,8	557,9	880,6			
	TOTAL	35	31	89	390,3	0,0	1.048,1	0,0	1.048,1	0,0	563,7	0,0	0,0	0,0	0,0	0,0	-5,8	557,9	880,6			
BALEARES	BALEARES	2	2	100	0,0	0,0	0,0	0,0	0,0	0,0	0,0	0,0	0,0	0,0	0,0	0,0	0,0	0,0	0,0	0,0	0,0	
	TOTAL	2	2	100	0,0	0,0	0,0	0,0	0,0	0,0	0,0	0,0	0,0	0,0	0,0	0,0	0,0	0,0	0,0	0,0	0,0	
CASTILLA LA MANCHA	ALBACETE	3	3	100	0,0	0,0	0,0	0,0	0,0	0,0	0,0	0,0	0,0	0,0	0,0	0,0	0,0	0,0	0,0	0,0	0,0	
	CIUDAD REAL	2	2	100	0,0	14,8	2,3	0,0	17,1	0,0	7,4	0,0	0,0	0,0	0,0	0,0	0,0	0,0	7,4	9,7		
	TOLEDO	1	1	100	25,0	13,5	0,0	0,0	13,5	0,0	0,0	0,0	0,0	0,0	0,0	0,0	0,0	0,0	0,0	0,0	38,4	
TOTAL	6	6	100	25,0	28,2	2,3	0,0	30,6	0,0	7,4	0,0	0,0	0,0	0,0	0,0	0,0	0,0	7,4	48,1			
CASTILLA Y LEON	AVILA				0,0	0,0	0,0	0,0	0,0	0,0	0,0	0,0	0,0	0,0	0,0	0,0	0,0	0,0	0,0	0,0	0,0	
	SALAMANCA	3	3	100	113,4	1.407,4	56,0	27,8	1.491,2	0,0	36,8	588,0	0,0	126,9	0,0	0,0	0,0	0,0	751,7	852,9		
	TOTAL	3	3	100	113,4	1.407,4	56,0	27,8	1.491,2	0,0	36,8	588,0	0,0	126,9	0,0	0,0	0,0	0,0	751,7	852,9		
CATALUÑA	BARCELONA	1	1	100	23,4	0,0	40,0	0,0	40,0	0,0	28,0	0,0	0,0	0,0	0,0	0,0	0,0	28,0	35,4			
	GIRONA				0,0	0,0	0,0	0,0	0,0	0,0	0,0	0,0	0,0	0,0	0,0	0,0	0,0	0,0	0,0	0,0	0,0	
	LLEIDA	2	1	50	0,0	0,0	0,0	0,0	0,0	0,0	0,0	0,0	0,0	0,0	0,0	0,0	0,0	0,0	0,0	0,0	0,0	
	TARRAGONA	14	10	71	0,0	0,0	0,0	0,0	0,0	0,0	0,0	0,0	0,0	0,0	0,0	0,0	0,0	0,0	0,0	0,0	0,0	
	TOTAL	17	12	71	23,4	0,0	40,0	0,0	40,0	0,0	28,0	0,0	0,0	0,0	0,0	0,0	0,0	0,0	28,0	35,4		
EXTREMADURA	BADAJOS	66	58	88	15,5	481,9	39,9	0,0	521,9	200,5	12,4	0,1	0,0	0,0	0,0	0,0	0,0	213,0	324,4			
	CACERES	30	27	90	7.457,8	39.637,3	3.130,0	0,0	42.767,3	10.179,0	4.803,8	2.214,6	4.195,6	787,4	850,2	214,8	786,0	24.031,3	26.193,7			
	TOTAL	96	85	89	7.473,3	40.119,2	3.169,9	0,0	43.289,1	10.379,5	4.816,2	2.214,7	4.195,6	787,4	850,2	214,8	786,0	24.244,3	26.518,1			
MADRID	MADRID	5	5	100	143,5	429,6	31,2	0,0	460,8	0,0	238,6	0,0	3,7	0,0	0,0	0,0	7,9	250,2	354,1			
	TOTAL	5	5	100	143,5	429,6	31,2	0,0	460,8	0,0	238,6	0,0	3,7	0,0	0,0	0,0	7,9	250,2	354,1			
MURCIA	MURCIA	15	9	60	0,0	0,0	0,0	0,0	0,0	0,0	0,0	0,0	0,0	0,0	0,0	0,0	0,0	0,0	0,0	0,0	0,0	
TOTAL	15	9	60	0,0	0,0	0,0	0,0	0,0	0,0	0,0	0,0	0,0	0,0	0,0	0,0	0,0	0,0	0,0	0,0	0,0	0,0	
NAVARRA	NAVARRA	1	1	100	100,8	0,0	500,7	0,0	500,7	0,0	156,6	96,9	98,7	0,0	95,0	0,0	0,0	447,2	154,3			
	TOTAL	1	1	100	100,8	0,0	500,7	0,0	500,7	0,0	156,6	96,9	98,7	0,0	95,0	0,0	0,0	447,2	154,3			
C. VALENCIANA	ALICANTE	2	1	50	0,0	0,0	0,0	0,0	0,0	0,0	0,0	0,0	0,0	0,0	0,0	0,0	0,0	0,0	0,0	0,0	0,0	
	CASTELLON	1	1	100	0,0	0,0	0,0	0,0	0,0	0,0	0,0	0,0	0,0	0,0	0,0	0,0	0,0	0,0	0,0	0,0	0,0	
	VALENCIA	4	1	25	43,1	51,1	0,0	0,0	51,1	0,0	17,6	0,0	0,0	0,0	0,0	0,0	0,0	0,0	17,6	76,6		
	TOTAL	7	3	43	43,1	51,1	0,0	0,0	51,1	0,0	17,6	0,0	0,0	0,0	0,0	0,0	0,0	0,0	17,6	76,6		
TOTAL NACIONAL	400	346	87	9.795,9	42.859,4	6.056,0	27,8	48.943,3	10.379,5	6.558,8	2.909,2	5.096,7	921,3	1.038,7	214,8	841,3	27.960,3	30.778,8				

* Número de Entamadoras Existentes en la Campaña.

** Número de Entamadoras que han Declarado en la Campaña para el Mes Indicado

Datos Expresados en Toneladas

Fuente AAO.

5.2. COMPARACION DE ENTRADAS DE ACEITUNA CRUDA NETA ENTRE CAMPAÑAS

Emisión de Datos 24/01/2011

MES: Diciembre

CACEREÑA

CCAA	PROVINCIA	* Nº DE ENTAMADORAS			** ACEITUNA CRUDA NETA ENTRADA		
		2010/2011	2009/2010	%	2010/2011	2009/2010	%
ANDALUCIA	ALMERIA	2	2	0	0,0	0,0	0
	CADIZ	2	2	0	0,0	0,0	0
	CORDOBA	31	32	-3	0,0	0,0	0
	GRANADA	1	2	-50	0,0	0,0	0
	HUELVA	2	2	0	0,0	0,0	0
	JAEN	7	7	0	0,0	0,0	0
	MALAGA	29	30	-3	0,0	0,0	0
	SEVILLA	125	141	-11	823,9	2.391,7	-66
	TOTAL	199	218	-9	823,9	2.391,7	-66
ARAGON	TERUEL	23	25	-8	0,0	0,0	0
	ZARAGOZA	11	12	-8	0,0	0,0	0
	TOTAL	34	37	-8	0,0	0,0	0
BALEARES	BALEARES	2	2	0	0,0	0,0	0
	TOTAL	2	2	0	0,0	0,0	0
CASTILLA LA MANCHA	ALBACETE	3	3	0	0,0	0,0	0
	CIUDAD REAL	2	2	0	14,8	27,4	-46
	TOLEDO	1	1	0	13,5	0,0	1.249
	TOTAL	6	6	0	28,2	27,4	3
CASTILLA Y LEON	SALAMANCA	3	3	0	1.407,4	1.200,0	17
	TOTAL	3	3	0	1.407,4	1.200,0	17
CATALUNA	BARCELONA	1	1	0	0,0	0,0	0
	LLEIDA	2	3	-33	0,0	0,0	0
	TARRAGONA	13	13	0	0,0	0,0	0
	TOTAL	16	17	-6	0,0	0,0	0
EXTREMADURA	BADAJOS	64	64	0	281,4	0,0	28.040
	CACERES	30	20	50	29.458,3	29.226,2	1
	TOTAL	94	84	12	29.739,7	29.226,2	2
MADRID	MADRID	5	5	0	429,6	334,5	28
	TOTAL	5	5	0	429,6	334,5	28
MURCIA	MURCIA	13	15	-13	0,0	0,0	0
	TOTAL	13	15	-13	0,0	0,0	0
NAVARRA	NAVARRA	1	1	0	0,0	0,0	0
	TOTAL	1	1	0	0,0	0,0	0
C. VALENCIANA	ALICANTE	2	2	0	0,0	0,0	0
	CASTELLON	1			0,0		
	VALENCIA	3	3	0	51,1	46,9	9
	TOTAL	6	5	20	51,1	46,9	9
TOTAL NACIONAL		379	393	-4	32.479,9	33.226,7	-2

* Número de Entamadoras que han declarado al menos una vez en la campaña.

** Aceituna Cruda Neta = Aceituna Cruda Entrada - Aceituna Cruda Salida

6. ORIGEN Y DESTINO DE LOS RECURSOS DEL MERCADO DE ACEITUNA DE MESA.

a 31 de Diciembre de 2010

ORIGEN	VARIEDAD: CARRASQUEÑA			2010/2011			2009/2010			Diferencia (%)		
	Verde	Para Negra	TOTAL	Verde	Para Negra	TOTAL	Verde	Para Negra	TOTAL			
Existencias inicio campaña	16,92	2,20	19,12	24,81	4,66	29,48	-31,8	-52,9	-35,1			
Entamadoras	14,94	0,13	15,07	23,59	2,68	26,27	-36,7	-95,1	-42,6			
Envasadoras	1,98	2,07	4,05	1,22	1,98	3,21	61,8	4,2	26,2			
Entradas aceituna cruda (netas)	43,82	0,10	43,92	38,19	5,34	43,52	14,8	-98,1	0,9			
Importaciones	0,00	0,00	0,00	0,00	0,00	0,00	0,0	0,0	0,0			
Entamadoras	0,00	0,00	0,00	0,00	0,00	0,00	0,0	0,0	0,0			
Envasadoras	0,00	0,00	0,00	0,00	0,00	0,00	0,0	0,0	0,0			
TOTAL RECURSOS DEL MERCADO	60,74	2,30	63,04	63,00	10,00	73,00	-3,6	-77,0	-13,6			

DESTINO	2010/2011			2009/2010			Diferencia (%)		
	Verde	Para Negra	TOTAL	Verde	Para Negra	TOTAL	Verde	Para Negra	TOTAL
Aceituna transf. comercializada	10,66	0,20	10,85	9,33	2,33	11,65	14,3	-91,6	-6,9
Exportación	1,81	0,16	1,97	2,97	2,09	5,06	-39,0	-92,5	-61,1
Mercado Interior	8,85	0,04	8,88	6,36	0,24	6,60	39,1	-84,2	34,6
A obtención de aceite	1,04	0,00	1,05	1,10	0,17	1,27	-5,3	-99,4	-17,8
Mermas	0,55	0,11	0,66	0,27	0,27	0,55	103,7	-59,3	20,0
EXISTENCIAS	48,49	1,99	50,48	52,30	7,23	59,52	-7,3	-72,4	-15,2
Entamadoras	46,74	0,19	46,93	51,17	4,79	55,96	-8,7	-96,0	-16,1
Envasadoras	1,74	1,80	3,55	1,13	2,44	3,57	54,7	-26,2	-0,6

(*) Datos expresados en miles de toneladas

(**) Exist. Iniciales + Existencias Finales campaña anterior de las industrias que no hayan declarado y que están dadas de alta para la campaña.

Fuente AAO

A 31 de Diciembre de 2010

VARIEDAD: CARRASQUEÑA

Comunidad Autónoma	Provincia	INDUSTRIAS			Exist. Ini Cam.	ENTRADAS				SALIDAS							Exist. Fin de Mes			
		Total *	Datos **	%		Aceituna Cruda	TRANSFORMADAS		TOTAL ENTRADAS	Aceituna Cruda	TRANSFORMADAS				TOTAL SALIDAS					
							Otras Inds.	Importación			Transf. env. prop	Transf. otras env	Transf. Ind/Ope	Exportación		Transf. Obt.Acte		M.interior	Mermas	
ANDALUCIA	ALMERIA	2	2	100	0,0	0,0	0,0	0,0	0,0	0,0	0,0	0,0	0,0	0,0	0,0	0,0	0,0	0,0	0,0	0,0
	CADIZ	2	1	50	0,0	0,0	0,0	0,0	0,0	0,0	0,0	0,0	0,0	0,0	0,0	0,0	0,0	0,0	0,0	0,0
	CORDOBA	32	30	94	0,0	0,0	0,0	0,0	0,0	0,0	0,0	0,0	0,0	0,0	0,0	0,0	0,0	0,0	0,0	0,0
	GRANADA	1	1	100	0,0	0,0	0,0	0,0	0,0	0,0	0,0	0,0	0,0	0,0	0,0	0,0	0,0	0,0	0,0	0,0
	HUELVA	2	2	100	305,7	0,0	0,0	0,0	0,0	0,0	0,0	0,0	280,3	0,0	0,0	0,0	0,0	0,0	280,3	25,3
	JAEN	7	6	86	0,0	0,0	0,0	0,0	0,0	0,0	0,0	0,0	0,0	0,0	0,0	0,0	0,0	0,0	0,0	0,0
	MALAGA	31	28	90	0,0	0,0	0,0	0,0	0,0	0,0	0,0	0,0	0,0	0,0	0,0	0,0	0,0	0,0	0,0	0,0
	SEVILLA	136	119	88	771,9	2.678,6	257,3	0,0	2.935,9	72,9	238,6	0,0	107,9	2,5	31,0	0,0	0,0	169,8	622,7	3.085,1
TOTAL	213	189	89	1.077,6	2.678,6	257,3	0,0	2.935,9	72,9	238,6	0,0	388,3	2,5	31,0	0,0	0,0	169,8	903,0	3.110,4	
ARAGON	TERUEL	24	21	88	0,0	0,0	0,0	0,0	0,0	0,0	0,0	0,0	0,0	0,0	0,0	0,0	0,0	0,0	0,0	
	ZARAGOZA	11	10	91	15,9	0,0	14,8	0,0	14,8	0,0	27,6	0,0	0,0	0,0	0,0	0,0	0,0	0,0	27,6	3,1
	TOTAL	35	31	89	15,9	0,0	14,8	0,0	14,8	0,0	27,6	0,0	0,0	0,0	0,0	0,0	0,0	0,0	27,6	3,1
BALEARES	BALEARES	2	2	100	0,0	0,0	0,0	0,0	0,0	0,0	0,0	0,0	0,0	0,0	0,0	0,0	0,0	0,0	0,0	
	TOTAL	2	2	100	0,0	0,0	0,0	0,0	0,0	0,0	0,0	0,0	0,0	0,0	0,0	0,0	0,0	0,0	0,0	
CASTILLA LA MANCHA	ALBACETE	3	3	100	0,0	0,0	0,0	0,0	0,0	0,0	0,0	0,0	0,0	0,0	0,0	0,0	0,0	0,0	0,0	
	CIUDAD REAL	2	2	100	21,6	23,6	9,1	0,0	32,7	0,0	14,8	0,0	0,0	0,0	0,0	0,0	0,0	0,0	14,8	39,4
	TOLEDO	1	1	100	0,0	0,0	0,0	0,0	0,0	0,0	0,0	0,0	0,0	0,0	0,0	0,0	0,0	0,0	0,0	
	TOTAL	6	6	100	21,6	23,6	9,1	0,0	32,7	0,0	14,8	0,0	0,0	0,0	0,0	0,0	0,0	0,0	14,8	39,4
CASTILLA Y LEON	AVILA			0	0,0	0,0	0,0	0,0	0,0	0,0	0,0	0,0	0,0	0,0	0,0	0,0	0,0	0,0	0,0	
	SALAMANCA	3	3	100	0,0	0,0	0,0	0,0	0,0	0,0	0,0	0,0	0,0	0,0	0,0	0,0	0,0	0,0	0,0	
	TOTAL	3	3	100	0,0	0,0	0,0	0,0	0,0	0,0	0,0	0,0	0,0	0,0	0,0	0,0	0,0	0,0	0,0	
CATALUÑA	BARCELONA	1	1	100	0,0	0,0	0,0	0,0	0,0	0,0	0,0	0,0	0,0	0,0	0,0	0,0	0,0	0,0	0,0	
	GIRONA			0	0,0	0,0	0,0	0,0	0,0	0,0	0,0	0,0	0,0	0,0	0,0	0,0	0,0	0,0	0,0	
	LLEIDA	2	1	50	0,0	0,0	0,0	0,0	0,0	0,0	0,0	0,0	0,0	0,0	0,0	0,0	0,0	0,0	0,0	
	TARRAGONA	14	10	71	0,0	0,0	0,0	0,0	0,0	0,0	0,0	0,0	0,0	0,0	0,0	0,0	0,0	0,0	0,0	
	TOTAL	17	12	71	0,0	0,0	0,0	0,0	0,0	0,0	0,0	0,0	0,0	0,0	0,0	0,0	0,0	0,0	0,0	
EXTREMADURA	BADAJOS	66	58	88	13.195,3	43.277,8	1.877,2	0,0	45.155,0	2.281,3	800,3	3.516,1	7.299,5	106,5	959,7	111,9	160,1	15.235,3	43.115,0	
	CACERES	30	27	90	28,5	297,9	48,2	0,0	346,1	0,0	51,5	0,0	62,6	0,0	7,1	0,0	0,0	121,2	253,4	
	TOTAL	96	85	89	13.223,9	43.575,7	1.925,4	0,0	45.501,0	2.281,3	851,8	3.516,1	7.362,1	106,5	966,8	111,9	160,1	15.356,6	43.368,4	
MADRID	MADRID	5	5	100	7,0	0,0	9,3	0,0	9,3	0,0	3,7	0,0	1,9	0,0	0,0	0,0	2,8	8,5	7,9	
	TOTAL	5	5	100	7,0	0,0	9,3	0,0	9,3	0,0	3,7	0,0	1,9	0,0	0,0	0,0	2,8	8,5	7,9	
MURCIA	MURCIA	15	9	60	0,2	0,0	0,0	0,0	0,0	0,0	0,0	0,0	0,0	0,0	0,0	0,0	0,2	0,2	0,0	
NAVARRA	NAVARRA	1	1	100	536,5	0,0	266,6	0,0	266,6	0,0	275,6	100,1	49,8	31,2	46,8	0,0	0,0	503,4	299,7	
C. VALENCIANA	ALICANTE	2	1	50	0,0	0,0	0,0	0,0	0,0	0,0	0,0	0,0	0,0	0,0	0,0	0,0	0,0	0,0	0,0	
	CASTELLON	1	1	100	0,0	0,0	0,0	0,0	0,0	0,0	0,0	0,0	0,0	0,0	0,0	0,0	0,0	0,0	0,0	
	VALENCIA	4	1	25	105,4	0,0	0,0	0,0	0,0	0,0	0,0	0,0	0,0	0,0	0,0	0,0	0,0	0,0	105,4	
	TOTAL	7	3	43	105,4	0,0	0,0	0,0	0,0	0,0	0,0	0,0	0,0	0,0	0,0	0,0	0,0	0,0	105,4	
TOTAL NACIONAL		400	346	87	14.988,1	46.277,8	2.482,5	0,0	48.760,3	2.354,2	1.412,1	3.616,2	7.802,0	140,2	1.044,6	111,9	332,9	16.814,1	46.934,3	

* Número de Entamadoras Existentes en la Campaña.

** Número de Entamadoras que han Declarado en la Campaña para el Mes Indicado

Datos Expresados en Toneladas

Fuente AAO.

6.2. COMPARACION DE ENTRADAS DE ACEITUNA CRUDA NETA ENTRE CAMPAÑAS

Emisión de Datos 24/01/2011

MES: Diciembre

CARRASQUEÑA

CCAA	PROVINCIA	* Nº DE ENTAMADORAS			** ACEITUNA CRUDA NETA ENTRADA		
		2010/2011	2009/2010	%	2010/2011	2009/2010	%
ANDALUCIA	ALMERIA	2	2	0	0,0	0,0	0
	CADIZ	2	2	0	0,0	0,0	0
	CORDOBA	31	32	-3	0,0	1.558,8	-100
	GRANADA	1	2	-50	0,0	0,0	0
	HUELVA	2	2	0	0,0	461,7	-100
	JAEN	7	7	0	0,0	0,0	0
	MALAGA	29	30	-3	0,0	0,0	0
	SEVILLA	125	141	-11	2.605,6	5.774,3	-55
	TOTAL	199	218	-9	2.605,6	7.794,9	-67
ARAGON	TERUEL	23	25	-8	0,0	0,0	0
	ZARAGOZA	11	12	-8	0,0	0,0	0
	TOTAL	34	37	-8	0,0	0,0	0
BALEARES	BALEARES	2	2	0	0,0	0,0	0
	TOTAL	2	2	0	0,0	0,0	0
CASTILLA LA MANCHA	ALBACETE	3	3	0	0,0	0,0	0
	CIUDAD REAL	2	2	0	23,6	24,4	-3
	TOLEDO	1	1	0	0,0	0,0	0
	TOTAL	6	6	0	23,6	24,4	-3
CASTILLA Y LEON	SALAMANCA	3	3	0	0,0	0,0	0
	TOTAL	3	3	0	0,0	0,0	0
CATALUNA	BARCELONA	1	1	0	0,0	0,0	0
	LLEIDA	2	3	-33	0,0	0,0	0
	TARRAGONA	13	13	0	0,0	0,0	0
	TOTAL	16	17	-6	0,0	0,0	0
EXTREMADURA	BADAJOS	64	64	0	40.996,5	35.412,5	16
	CACERES	30	20	50	297,9	288,0	3
	TOTAL	94	84	12	41.294,4	35.700,4	16
MADRID	MADRID	5	5	0	0,0	0,0	0
	TOTAL	5	5	0	0,0	0,0	0
MURCIA	MURCIA	13	15	-13	0,0	0,0	0
	TOTAL	13	15	-13	0,0	0,0	0
NAVARRA	NAVARRA	1	1	0	0,0	0,0	0
	TOTAL	1	1	0	0,0	0,0	0
C. VALENCIANA	ALICANTE	2	2	0	0,0	0,0	0
	CASTELLON	1			0,0		
	VALENCIA	3	3	0	0,0	0,0	0
	TOTAL	6	5	20	0,0	0,0	0
TOTAL NACIONAL		379	393	-4	43.923,6	43.519,7	1

* Número de Entamadoras que han declarado al menos una vez en la campaña.

** Aceituna Cruda Neta = Aceituna Cruda Entrada - Aceituna Cruda Salida

7. ORIGEN Y DESTINO DE LOS RECURSOS DEL MERCADO DE ACEITUNA DE MESA.

a 31 de Diciembre de 2010

ORIGEN	VARIEDAD: OTRAS			2010/2011			2009/2010			Diferencia (%)		
	Verde	Para Negra	TOTAL	Verde	Para Negra	TOTAL	Verde	Para Negra	TOTAL			
Existencias inicio campaña	5,60	6,40	12,00	6,52	4,54	11,06	-14,0	40,8	8,5			
Entamadoras	4,48	6,05	10,53	5,40	3,99	9,39	-17,0	51,5	12,1			
Envasadoras	1,12	0,35	1,47	1,12	0,55	1,67	0,4	-37,1	-12,0			
Entradas aceituna cruda (netas)	14,38	1,94	16,32	13,68	3,29	16,97	5,1	-40,9	-3,8			
Importaciones	0,02	0,01	0,03	0,00	0,03	0,03	0,0	-59,3	0,0			
Entamadoras	0,02	0,01	0,03	0,00	0,03	0,03	0,0	-59,3	0,0			
Envasadoras	0,00	0,00	0,00	0,00	0,00	0,00	0,0	0,0	0,0			
TOTAL RECURSOS DEL MERCADO	20,00	8,35	28,35	20,19	7,86	28,05	-1,0	6,3	1,1			

DESTINO	2010/2011			2009/2010			Diferencia (%)		
	Verde	Para Negra	TOTAL	Verde	Para Negra	TOTAL	Verde	Para Negra	TOTAL
Aceituna transf. comercializada	3,95	1,59	5,54	4,89	1,43	6,31	-19,1	11,6	-12,2
Exportación	1,01	0,41	1,42	1,02	0,57	1,59	-1,3	-27,3	-10,6
Mercado Interior	2,94	1,18	4,12	3,87	0,86	4,72	-23,8	37,4	-12,7
A obtención de aceite	0,29	0,01	0,30	0,74	0,11	0,86	-60,9	-90,4	-64,8
Mermas	0,54	0,00	0,54	0,08	0,05	0,12	575,0	-100,0	350,0
EXISTENCIAS	15,22	6,75	21,97	14,46	6,26	20,71	5,3	7,8	6,1
Entamadoras	13,38	6,40	19,78	13,15	5,64	18,79	1,7	13,5	5,2
Envasadoras	1,85	0,35	2,20	1,30	0,62	1,92	41,8	-43,6	14,4

(*) Datos expresados en miles de toneladas

(**) Exist. Iniciales + Existencias Finales campaña anterior de las industrias que no hayan declarado y que están dadas de alta para la campaña.

Fuente AAO

A 31 de Diciembre de 2010

VARIEDAD: OTRAS

Comunidad Autónoma	Provincia	INDUSTRIAS			Exist. Ini Cam.	ENTRADAS				SALIDAS							Exist. Fin de Mes		
		Total *	Datos **	%		Aceituna Cruda	TRANSFORMADAS		TOTAL ENTRADAS	Aceituna Cruda	TRANSFORMADAS				TOTAL SALIDAS				
							Otras Inds.	Importación			Transf. env. prop	Transf. otras env	Transf. Ind/Ope	Exportación		Transf. Obt.Acte		M.interior	Mermas
ANDALUCIA	ALMERIA	2	2	100	1.088,8	1,1	0,0	0,0	1,1	0,0	10,1	0,0	0,0	98,4	0,0	0,0	0,0	108,5	981,4
	CADIZ	2	1	50	26,2	30,1	3,1	0,0	33,2	0,0	10,1	0,0	0,0	0,0	0,0	0,0	0,0	10,1	49,3
	CORDOBA	32	30	94	461,7	287,8	41,6	0,0	329,3	0,0	48,1	32,5	28,4	0,0	4,1	0,0	-0,5	112,6	678,4
	GRANADA	1	1	100	0,0	0,0	0,0	0,0	0,0	0,0	0,0	0,0	0,0	0,0	0,0	0,0	0,0	0,0	0,0
	HUELVA	2	2	100	15,3	114,0	0,0	0,0	114,0	0,0	16,3	12,7	0,0	0,0	0,0	0,0	0,0	29,0	100,2
	JAEN	7	6	86	8,4	123,3	17,7	0,0	141,0	0,0	61,1	0,0	0,0	0,0	0,0	8,4	0,0	69,5	79,9
	MALAGA	31	28	90	424,0	3.043,0	30,7	0,0	3.073,7	0,0	288,5	174,1	606,1	0,3	33,3	9,7	2,3	1.114,3	2.383,3
	SEVILLA	136	119	88	2.341,1	6.644,1	848,4	15,9	7.508,4	651,5	609,6	414,3	1.597,5	5,1	201,2	6,0	14,4	3.499,7	6.349,8
	TOTAL	213	189	89	4.365,4	10.243,2	941,5	15,9	11.200,6	651,5	1.043,7	633,6	2.232,1	103,9	238,7	24,2	16,3	4.943,8	10.622,2
ARAGON	TERUEL	24	21	88	2.618,0	1.688,5	230,5	0,0	1.919,0	95,2	276,4	311,3	495,4	0,0	0,0	84,4	0,0	1.262,7	3.274,3
	ZARAGOZA	11	10	91	637,1	667,6	197,5	0,0	865,1	0,6	122,2	53,4	223,9	0,0	0,0	119,5	42,5	562,2	940,0
	TOTAL	35	31	89	3.255,2	2.356,1	428,0	0,0	2.784,0	95,8	398,6	364,8	719,4	0,0	0,0	203,9	42,5	1.825,0	4.214,2
BALEARES	BALEARES	2	2	100	34,7	20,2	39,8	0,0	60,0	0,0	37,1	0,9	0,0	0,0	0,0	0,0	0,0	38,0	56,7
	TOTAL	2	2	100	34,7	20,2	39,8	0,0	60,0	0,0	37,1	0,9	0,0	0,0	0,0	0,0	0,0	38,0	56,7
CASTILLA LA MANCHA	ALBACETE	3	3	100	141,3	173,3	33,1	0,0	206,4	0,0	57,8	4,8	0,0	0,0	3,6	0,0	0,1	66,3	281,4
	CIUDAD REAL	2	2	100	28,1	19,2	0,0	0,0	19,2	0,0	16,3	0,0	0,0	0,0	0,0	0,0	0,0	16,3	30,9
	TOLEDO	1	1	100	0,0	0,0	0,0	0,0	0,0	0,0	0,0	0,0	0,0	0,0	0,0	0,0	0,0	0,0	0,0
	TOTAL	6	6	100	169,4	192,4	33,1	0,0	225,6	0,0	74,1	4,8	0,0	0,0	3,6	0,0	0,1	82,6	312,4
CASTILLA Y LEON	AVILA				0,0	0,0	0,0	0,0	0,0	0,0	0,0	0,0	0,0	0,0	0,0	0,0	0,0	0,0	0,0
	SALAMANCA	3	3	100	32,5	0,0	6,5	10,5	17,0	0,0	2,1	5,0	0,0	3,5	0,0	0,0	0,0	10,6	38,9
	TOTAL	3	3	100	32,5	0,0	6,5	10,5	17,0	0,0	2,1	5,0	0,0	3,5	0,0	0,0	0,0	10,6	38,9
CATALUÑA	BARCELONA	1	1	100	29,0	11,2	198,6	0,0	209,8	0,0	172,0	0,0	0,0	0,0	0,0	0,0	0,0	172,0	66,8
	GIRONA				0,0	0,0	0,0	0,0	0,0	0,0	0,0	0,0	0,0	0,0	0,0	0,0	0,0	0,0	0,0
	LLEIDA	2	1	50	37,1	65,6	1,8	0,0	67,4	0,0	10,5	4,3	0,5	0,0	0,0	0,2	0,0	15,5	89,0
	TARRAGONA	14	10	71	652,9	312,8	39,3	0,0	352,1	34,4	167,9	0,0	4,8	3,3	4,8	26,8	7,7	249,6	755,4
	TOTAL	17	12	71	719,0	389,6	239,6	0,0	629,3	34,4	350,4	4,3	4,8	3,7	4,8	26,8	7,9	437,1	911,1
EXTREMADURA	BADAJOS	66	58	88	765,6	3.411,7	148,6	0,0	3.560,3	368,5	258,9	721,9	487,4	250,3	48,3	3,8	16,4	2.155,6	2.170,3
	CACERES	30	27	90	28,6	535,6	12,3	0,0	548,0	0,0	0,0	131,3	5,2	0,0	0,0	0,0	0,0	136,5	440,0
	TOTAL	96	85	89	794,2	3.947,3	160,9	0,0	4.108,2	368,5	258,9	853,3	492,6	250,3	48,3	3,8	16,4	2.292,2	2.610,2
MADRID	MADRID	5	5	100	96,4	21,7	3,1	0,0	24,9	0,0	16,3	0,5	0,9	0,0	0,0	0,0	16,7	34,4	86,8
	TOTAL	5	5	100	96,4	21,7	3,1	0,0	24,9	0,0	16,3	0,5	0,9	0,0	0,0	0,0	16,7	34,4	86,8
MURCIA	MURCIA	15	9	60	526,2	147,6	171,3	0,0	318,8	0,0	137,0	225,9	44,2	21,2	6,2	0,0	1,7	436,2	408,9
	TOTAL	15	9	60	526,2	147,6	171,3	0,0	318,8	0,0	137,0	225,9	44,2	21,2	6,2	0,0	1,7	436,2	408,9
NAVARRA	NAVARRA	1	1	100	4,2	0,0	0,0	0,0	0,0	0,0	0,0	0,0	0,0	0,0	0,0	0,0	0,0	0,0	4,2
	TOTAL	1	1	100	4,2	0,0	0,0	0,0	0,0	0,0	0,0	0,0	0,0	0,0	0,0	0,0	0,0	0,0	4,2
C. VALENCIANA	ALICANTE	2	1	50	21,6	50,0	68,5	0,0	118,6	0,0	73,9	0,0	0,0	0,0	0,0	0,0	0,0	73,9	66,2
	CASTELLON	1	1	100	0,0	7,8	0,0	0,0	7,8	0,0	7,8	0,0	0,0	0,0	0,0	0,0	0,0	7,8	0,0
	VALENCIA	4	1	25	175,1	98,0	273,8	0,0	371,8	0,0	67,7	29,8	0,0	0,0	0,0	0,0	0,0	104,7	442,1
	TOTAL	7	3	43	196,6	155,8	342,3	0,0	498,1	0,0	149,3	29,8	0,0	0,0	0,0	0,0	0,0	7,3	186,4
TOTAL NACIONAL	400	346	87	10.193,7	17.473,9	2.366,2	26,4	19.866,4	1.150,2	2.467,7	2.122,9	3.493,8	382,5	301,6	258,7	108,8	10.286,2	19.774,0	

* Número de Entamadoras Existentes en la Campaña.

** Número de Entamadoras que han Declarado en la Campaña para el Mes Indicado

Datos Expresados en Toneladas

Fuente AAO.

MES: Diciembre

OTRAS

CCAA	PROVINCIA	* Nº DE ENTAMADORAS			** ACEITUNA CRUDA NETA ENTRADA		
		2010/2011	2009/2010	%	2010/2011	2009/2010	%
ANDALUCIA	ALMERIA	2	2	0	1,1	0,0	8
	CADIZ	2	2	0	30,1	41,4	-27
	CORDOBA	31	32	-3	287,8	280,1	3
	GRANADA	1	2	-50	0,0	0,0	0
	HUELVA	2	2	0	114,0	130,4	-13
	JAEN	7	7	0	123,3	79,9	54
	MALAGA	29	30	-3	3.043,0	2.802,2	9
	SEVILLA	125	141	-11	5.992,6	6.142,1	-2
	TOTAL	199	218	-9	9.591,7	9.476,1	1
ARAGON	TERUEL	23	25	-8	1.593,3	1.861,8	-14
	ZARAGOZA	11	12	-8	666,9	866,2	-23
	TOTAL	34	37	-8	2.260,2	2.728,0	-17
BALEARES	BALEARES	2	2	0	20,2	38,2	-47
	TOTAL	2	2	0	20,2	38,2	-47
CASTILLA LA MANCHA	ALBACETE	3	3	0	173,3	135,7	28
	CIUDAD REAL	2	2	0	19,2	64,2	-70
	TOLEDO	1	1	0	0,0	0,0	0
	TOTAL	6	6	0	192,4	199,9	-4
CASTILLA Y LEON	SALAMANCA	3	3	0	0,0	0,0	0
	TOTAL	3	3	0	0,0	0,0	0
CATALUNA	BARCELONA	1	1	0	11,2	0,0	1.020
	LLEIDA	2	3	-33	65,6	86,8	-24
	TARRAGONA	13	13	0	278,5	881,4	-68
	TOTAL	16	17	-6	355,2	968,1	-63
EXTREMADURA	BADAJOS	64	64	0	3.043,1	2.935,9	4
	CACERES	30	20	50	535,6	344,3	56
	TOTAL	94	84	12	3.578,8	3.280,1	9
MADRID	MADRID	5	5	0	21,7	72,3	-70
	TOTAL	5	5	0	21,7	72,3	-70
MURCIA	MURCIA	13	15	-13	147,6	73,5	101
	TOTAL	13	15	-13	147,6	73,5	101
NAVARRA	NAVARRA	1	1	0	0,0	0,0	0
	TOTAL	1	1	0	0,0	0,0	0
C. VALENCIANA	ALICANTE	2	2	0	50,0	48,7	3
	CASTELLON	1			7,8		
	VALENCIA	3	3	0	98,0	81,2	21
	TOTAL	6	5	20	155,8	129,9	20
TOTAL NACIONAL		379	393	-4	16.323,6	16.966,1	-4

* Número de Entamadoras que han declarado al menos una vez en la campaña.

** Aceituna Cruda Neta = Aceituna Cruda Entrada - Aceituna Cruda Salida